

Peruanos y Ecuatorianos en España e Italia y los retos del codesarrollo

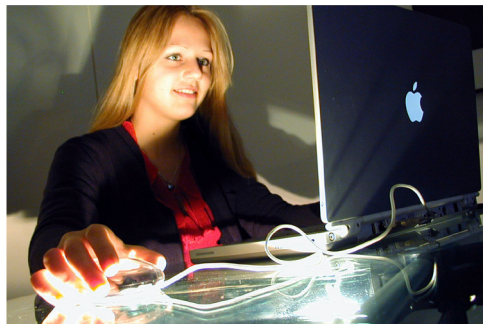

PhD. Carla Tamagno
IEP-INMIGRA
Agosto 1, 2006

Peruanos y Ecuatorianos en España e Italia y los retos del codesarrollo

Carla Tamagno, PhD.
IEP-INMIGRA

“Seminario Internacional Los peruanos en Italia y el
desarrollo del Perú

Organizan: Centro di Studi di Politica Internazionale-
Sociedad Nacional de Industrias

Patrones comunes de la migración transnacional Peruana y Ecuatoriana

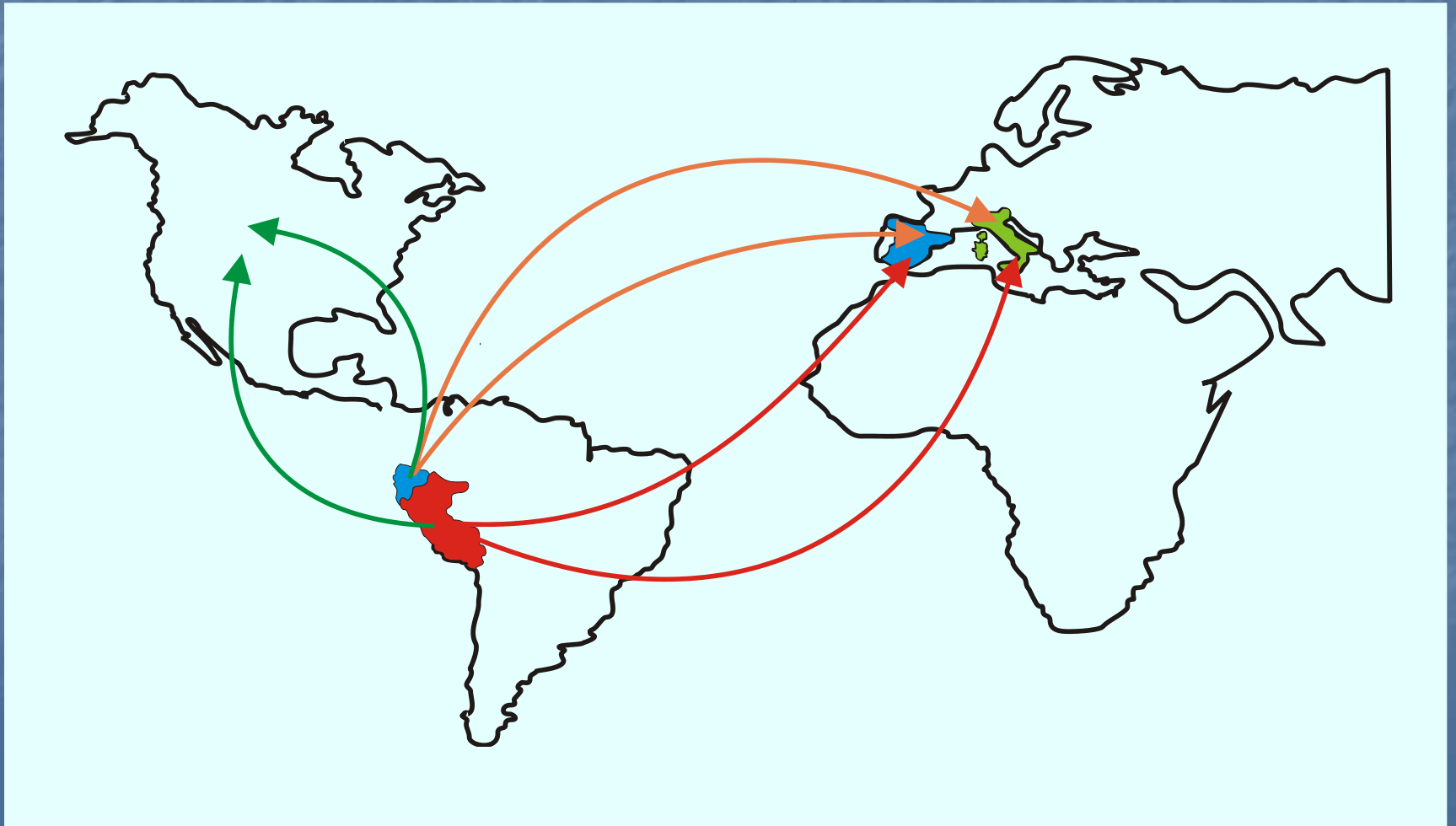

PERU

- Población 2004: 27.544.000 de peruanos
- 72% es urbana y 28% es rural (difiere por regiones)
- Pobreza nacional 2003: 54.7%,
- Aproximadamente 10% de la población peruana está en el exterior en **25 destinos migratorios** (Aproximadamente 100,000 en Italia y 117,000 en España (18% en Europa) y 842,784 en USA (55%) (MRE 2004)
- 86% de jóvenes quiere irse del país, por falta de oportunidades: Apoyo, 05/05
- 1990 Migración se intensifica por políticas neoliberales y Violencia Política

Proceso histórico de la Migración Peruana transnacional

- 1920-1970 : Migración de carácter oligárquico, hijos de ricos iban a estudiar a Universidades prestigiosas de Europa y USA.
- 1970- 1980: Migración de terratenientes, como producto de Reforma Agraria, por políticas de estatización de gobierno militar
- 1980 – 1990 Grave crisis de violencia política(CVR 2003, 69,280 víctimas fatales), crisis social y económica generalizada.
 - 1990 hiperinflación ascendió a 7,649.7% (Cuanto 1996:517)
 - 1993: 57% de la población por debajo de la línea de pobreza.
 - 2000 - 2005 Crisis de credibilidad política por incumplimiento de promesas y errores de performance presidencial

ECUADOR

Población 2004: 13.212.742 de ecuatorianos.

Fuerza laboral estimada (1999): 4'007.800 habitantes.

Distribución geográfica: 45 % urbana, 55% rural.

Composición étnica: 65% mestiza, 25% indígena, 7 % europea, 3% afroecuatoriana.

Aproximadamente 25% están en el exterior en **03 destinos migratorios** definidos USA con aproximadamente 400, 000 ecuatorianos, España con 500,000 y casi 80,000 en Italia.

Pobreza nacional 1995 - 2000 el numero de pobres creció de 34% (3,9 millones) a 71% (9,1 millones)

- Crisis económica, social, y política entre 1997-2000

Emigración Ecuatoriana

- Se inicia hacia los Estados Unidos en la década de los 70 en la zona del Austro (Azuay y Cañar), por ser una población desatendida por el Estado y que sobrevivía con el tejido de sombreros de paja que exportaban a USA ("Panama Hat"). En 1950 el negocio colapsa y los campesinos empiezan a migrar por conexiones sociales con importadores del sombrero en New York. Existen alrededor de 400,000 ecuatorianos registrados en USA.
- Migración a Europa se inicia con la crisis de fines de la década de los años 90. Ahora se calcula que hay cerca de 500 mil ecuatorianos en España y 100 mil en Italia. En su mayoría proceden de sectores populares y rurales del Ecuador. Hasta el año 2001 los ecuatorianos no requerían VISA para entrar en la Unión Europea.

Población Peruana y Ecuatoriana en España e Italia (en Miles)

España

Nationality	1986	1991	1996	2001
■ Ecuador	-	-	2.9	84.7
■ Perú	2.2	6.5	18.0	33.8

Italia

Nationality	1986	1991	1996	2001
■ Peru	-	6.4	21.7	29.6
■ Ecuador	-	-	-	7.1

Source: Trends in International Migration: SOPEMI 2003 Edition, OECD,

Peruanos y Ecuatorianos por sexo en España

	Total	Varones	Mujeres	%
Ecuador	216,465	105,889	110,576	51.1
Peru	38,532	15,683	22,849	59.3

(www.ine.es), Population Census, 2001

Peruanos y Ecuatorianos por sexo en Italia

	Varones	Mujeres	Total	% de Mujeres
Ecuador	3,241	7,718	10,959	70.4
Peru	9,718	20,178	29,896	67.5

Source: www.minintstats2000res.htm. 31/12/2000

Por que España e Italia son atractivos a los migrantes?

España e Italia:

Sufren un acelerado proceso de envejecimiento de su población y no cuentan con sistemas sociales eficientes, de ahí que necesitan mano de obra de migrantes para atención de esta población autóctona.

Se calcula que para el 2020 habrán disminuido 4 millones de Italianos y 1'5 millón y medio de españoles. Esto se debe al envejecimiento de la población y baja tasa de fecundidad en esos países.

A qué se dedican peruanos y ecuatorianos en Italia ?

Peruanos:

60% asistencia a ancianos y servicio domestico
12%, atención enfermos mentales 10%, enfermeros 6%,
negocios etnicos (5%), otros (jardineros, albañiles
empleados etc.)7% (Tamagno 2003)

* Perciben un promedio de 800 euros al mes.

- Peruanos de **origen provinciano**

Ecuatorianos:

40% en servicios domésticos y limpieza, 35% cuidado
de ancianos, 5% en industria, 15% construcción, otros
5% * Perciben un promedio de 700 euros por mes

- Ecuatorianas de **origen norteño**- Guayaquil, el Oro etc.

A que se dedican los peruanos y ecuatorianos en España?

Ecuatorianos en España:

52% a servicios domésticos y atención a ancianos, 28% en agricultura, 10% en industria, 9% construcción, 1% no contesta (IOE 2000)

Perciben un promedio de 700 euros por mes

Mayoría de sectores rurales

Peruanos en España:

Servicio doméstico y atención a ancianos 40%, enfermería 30%, negocios étnicos 15%, profesionales insertados (médicos, arquitectos etc.) 10%, Otras actividades 10% (Transfamdinas 2004).

Mayoría profesionales de sectores medios mestizos

Remesas a Perú y Ecuador 2003 (millones de US dollars)

- Ecuador \$ 1,656 millones : Mayor fuente de divisas en Ecuador después de las exportaciones petroleras(2,442)
- Perú \$ 1,295 millones : Es el primer rubro de divisas. Equivale casi al doble de dinero que recibe por Cooperacion para el Desarrollo (704 millones \$). Equivale al 1.7 del PBI.

Fuente : BID, 2004.

En que se invierten las remesas en los lugares de origen?

■ PERU:

Gastos diarios de consumo 56%, pagar deudas 12%, negocios e inversiones 10%(construcción de casas), estudios 22% , ahorros y otros 4% (Transfamndinas 2005)

■ ECUADOR:

Gastos diarios de consumo 53%, pago de deuda 21%, inversiones 15%, viaje de otro familiar 5%, otros 6%.
(Dpto.Movilidad Humana.Pastoral de Loja 2002)

Intervención del Estado Peruano en el Tema de la Migración Transnacional

- PERU
- En el 2002 Reforma Consular: se pasa del Paradigma del Consul prefecto al de servidor publico
- En el 2003, se consolida la Secretaria de Comunidades Peruanas en el Exterior que se dedican a la asistencia de los connacionales.
- Se implementan los Consejos de Consulta con organizaciones peruanas en distintos países, con pocos logros por la heterogeneidad de la diáspora peruana y conflictos con el Estado de origen, por resentimientos históricos.
- En diciembre del 2003 se implementa la Pagina web el “Quinto Suyo”, reconociendo a la diáspora peruana.

Intervención Estado Peruano y Población Civil

Temas de Migración Transnacional

- En el 2004, el Perú acuerda con Italia y España ordenar flujos migratorios y que peruanos puedan acceder a los sistemas de seguridad social de ambos países (aun no hay casos registrados, ya funciona acuerdo con España, aun no con Italia).
- Existen muy pocas organizaciones de población civil que se ocupen del tema, no hay organizaciones de familiares de emigrantes en Perú.
- Existen mas de **510 organizaciones de peruanos en 25 destinos** que están deseosas de colaborar con sus pueblos de origen **65% de ellas tienen carácter étnico** .

Intervención Estado y Población Civil Ecuatoriana en temas de Migración

- En el año 1999 el gobierno Ecuatoriano empieza a legislar en políticas migratorias. Agiliza la atención de su servicio diplomático e inicia un acercamiento a connacionales en el exterior. Crea y potencia una Dirección de Migraciones.
- 2001 inician Programa de Cuota de inmigrantes para trabajar en áreas agrícolas de España (MURCIA)
- 2002 firman tratado con Unión Europea para regularización de inmigrantes ecuatorianos y prevenir migración irregular, contemplando seguro social y beneficios.

- Se organizan Asociaciones de Inmigrantes Ecuatorianos en Madrid y Barcelona para exigir derechos, con apoyo de autoridades consulares. Rumiñahui, Llactakaru
- Organizaciones de Iglesia y ONGs se unen en Consorcio para ejecutar el “Plan Migración, Comunicación y Desarrollo”, que se dedica a la Investigación y difusión de la problemática.
- 2005 se inician propuestas en el marco del CODESARROLLO con apoyo de agencias de Cooperación e instituciones españolas e Italianas.
- Incluye Proyecto de centros de comunicación con programas de radio y telecentros en principales ciudades.

Conclusiones

- Peruanos y Ecuatorianos en Italia y España son los latinoamericanos que mas “**inversiones humanitarias**” realizan hacia sus países de origen, han logrado sensibilizar a los gobiernos de zonas receptoras que ahora vienen trabajando con el enfoque del CODESARROLLO (caso ecuatoriano-Plan Migración y Desarrollo).
- Asociaciones ecuatorianas han jugado un rol estratégico en este proceso. Ecuador con las Asociaciones Rumiñahui (Madrid) y Llaktacaru (Barcelona) los migrantes han logrado leyes y beneficios para los migrantes particularmente ecuatorianos. Han sido invitados e incluidos en diferentes sindicatos en España.

- Ecuador está desarrollado políticas para el uso productivo de remesas por los distintos niveles de organización de su población civil. Plan Migración Comunicación y Desarrollo.
- Gobierno Ecuatoriano cuenta con un fondo para promover proyectos productivos con familias transnacionales.
- En lugares como México hay predominio de iniciativas locales que han cobrado mayor proyección e importancia como instrumentos del desarrollo local y regional donde se prevee su impacto.

Sugerencias para Inversión de Remesas en la Región Andina

- Estados deben mejorar relaciones con organizaciones de migrantes, otorgar “confianza” para invertir
- Apoyar iniciativas de redes familiares empresariales transnacionales
- Mejorar los niveles de comunicación entre Estado y grupos de migrantes en zonas de destino y facilitar contacto con familiares en lugares de origen.
- Involucrar a migrantes transnacionales como agentes activos del desarrollo de sus zonas de origen a través de la Promoción del Turismo Cultural en el exterior como estrategia del desarrollo nacional.



INTER-AMERICAN DEVELOPMENT BANK

1300 New York Avenue, N.W.
Washington, D.C. 20577, USA
Tel: (202) 623 - 1000
www.iadb.org

