

La cadena de carne vacuna

La producción de carne vacuna ha crecido desde 1990, pero ha perdido en los últimos años más de 1 millón de hectáreas a manos de la soja. Sin embargo, una mayor productividad ha estabilizado la producción reciente en torno a los 1.100 millones de toneladas en pie. La oferta se distribuye por todo el territorio, salvo el área metropolitana de Montevideo. El 40% de la demanda está en Montevideo y Canelones. La cadena da cuenta del 13,8% de las cargas del agro, pero cae 3,5 puntos porcentuales en toneladas-kilómetros. Las actividades logísticas del sector suman US\$ 92,5 millones anuales, de los que el 90% se lo lleva el transporte en camión.

2018

OFERTA

Gráfico 1.

Evolución de la producción de carne vacuna (en miles de toneladas en pie)

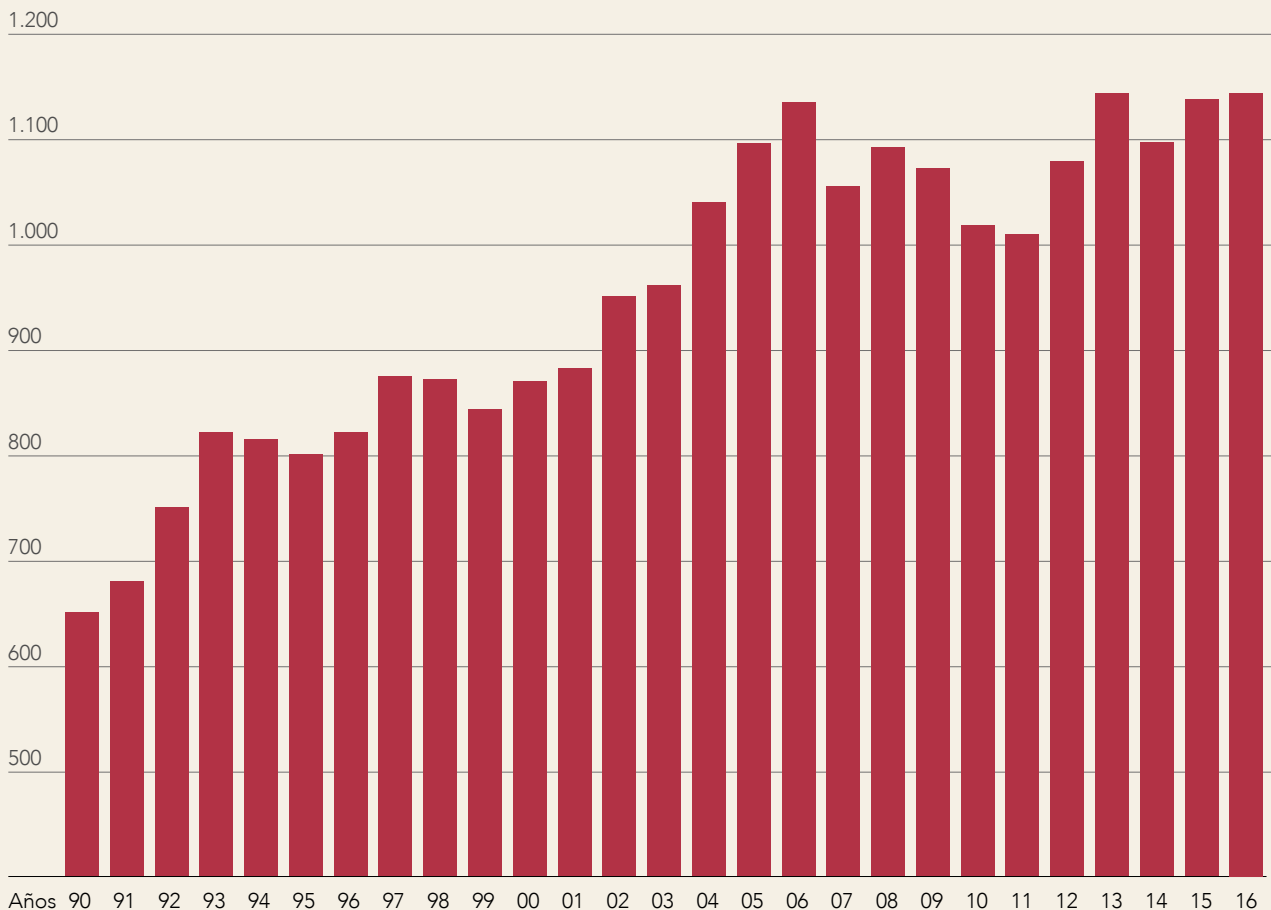

Desde 1990 la producción de carne vacuna casi se ha duplicado. Los valores alcanzados en 2006 son aproximadamente los de la actualidad, y marcan un período en que las tierras dedicadas a la ganadería compiten con las tierras destinadas a la agricultura.

Fuentes de los datos:

- Dirección de Contralor de Semovientes, Oficina de Programación y Política Agropecuaria, Comisión de Inversiones y Desarrollo Económico del Ministerio de Ganadería, Agricultura y Pesca del Uruguay
 - Instituto Nacional de la Carne
- Salvo otra indicación, los datos de estas infografías corresponden a 2016.

Mapa 1.

Número de vacunos por área de enumeración censal, según lo reportado en el Sistema Nacional de Información Ganadera

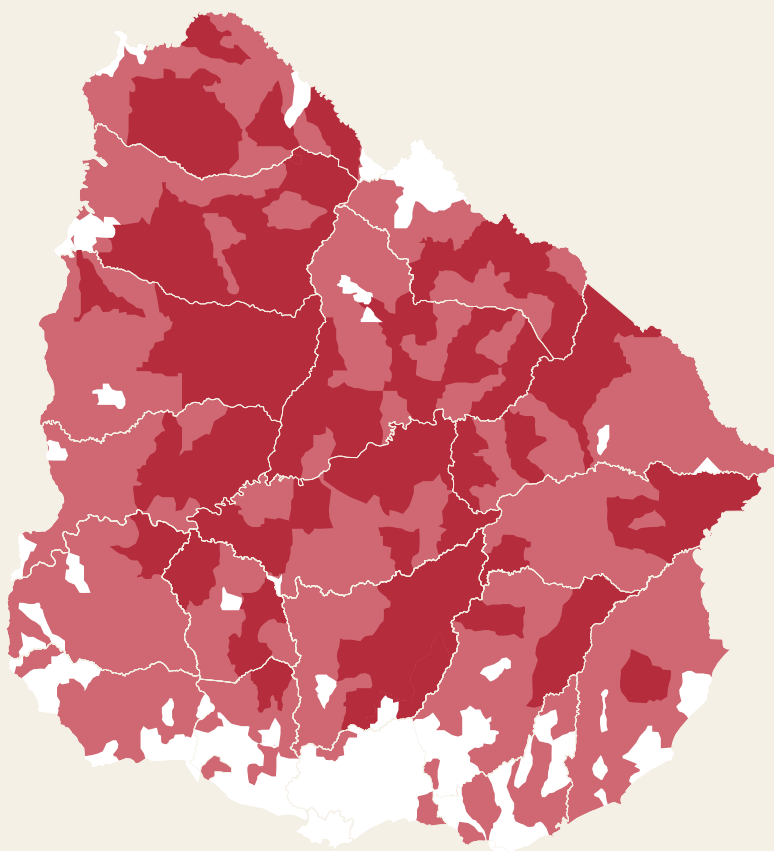

Vacunos

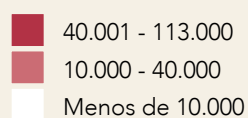

La oferta de ganado vacuno cubre buena parte del país, salvo Montevideo y su zona metropolitana.

Cuadro 1.

Número de vacunos por departamento

Departamento	Vacunos	%
Tacuarembó	1.107.431	9,2
Cerro Largo	982.625	8,3
Salto	933.426	7,8
Durazno	884.388	7,4
Florida	863.342	7,3
Paysandú	833.916	7,0
Artigas	833.477	7,0
Rocha	729.007	6,1
Lavalleja	710.054	6,0
Rivera	686.568	5,8
Treinta y Tres	658.828	5,5
Río Negro	494.288	4,2
Soriano	475.714	4,0
Colonia	416.517	3,5
Flores	380.015	3,2
San José	369.602	3,1
Canelones	287.462	2,4
Maldonado	257.981	2,2
Montevideo	1.708	0,0
Total	11.906.349	100

DEMANDA

Mapa 2.

Demanda de ganado para faena, por departamento (en toneladas y porcentaje del total)

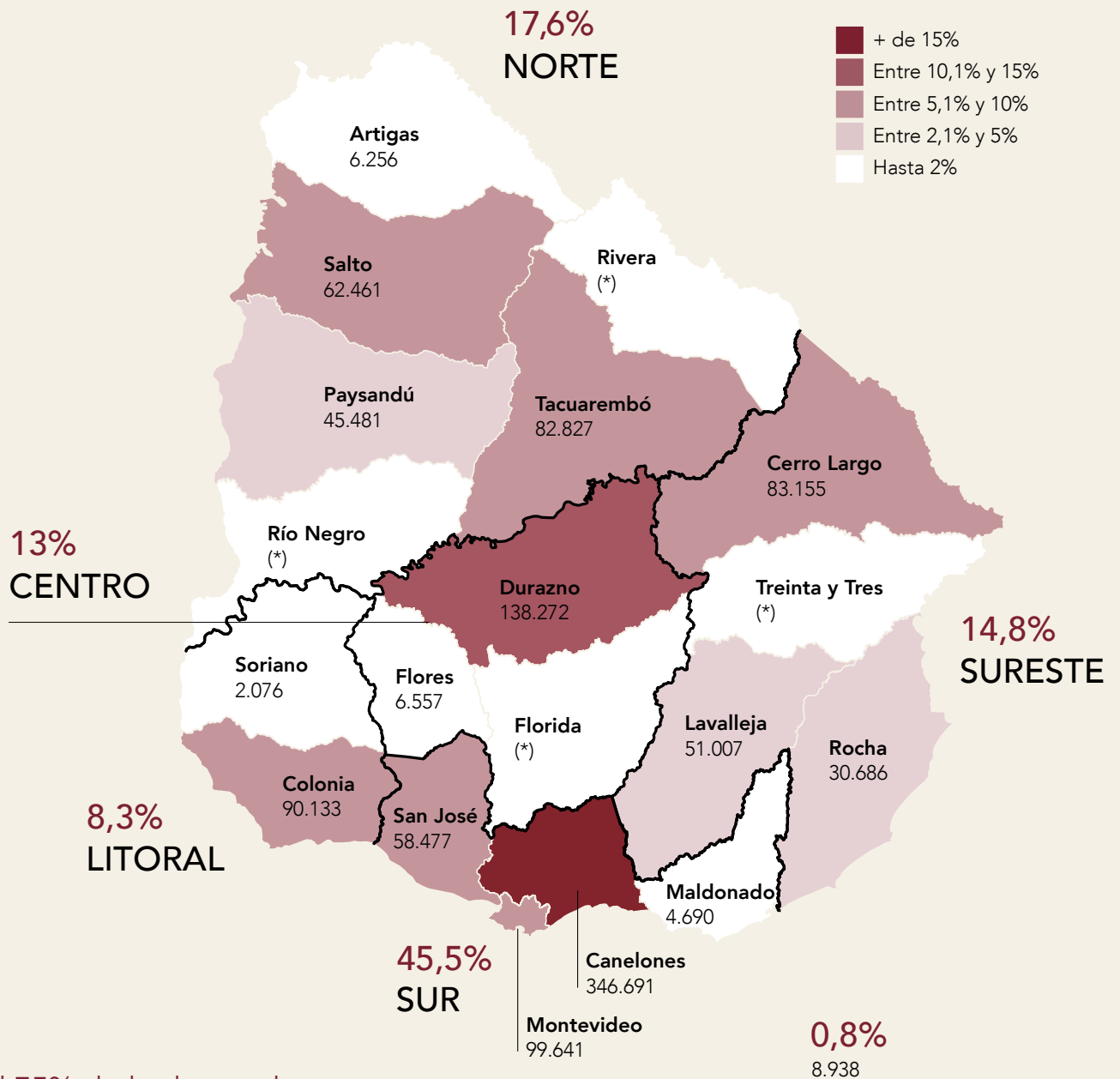

El 75% de la demanda se reparte entre 6 departamentos: Canelones, Durazno, Montevideo, Colonia, Cerro Largo y Tacuarembó.

(*) Disperso (Treinta y Tres, Florida, Río Negro y Rivera).

LOGÍSTICA

Gráfico 2.
Estimación de la carga
de carne vacuna transportada

Casi el 60% de la carga transportada es de animales que viajan de un campo a otro, como parte de los procesos de cría, recría y engorde.

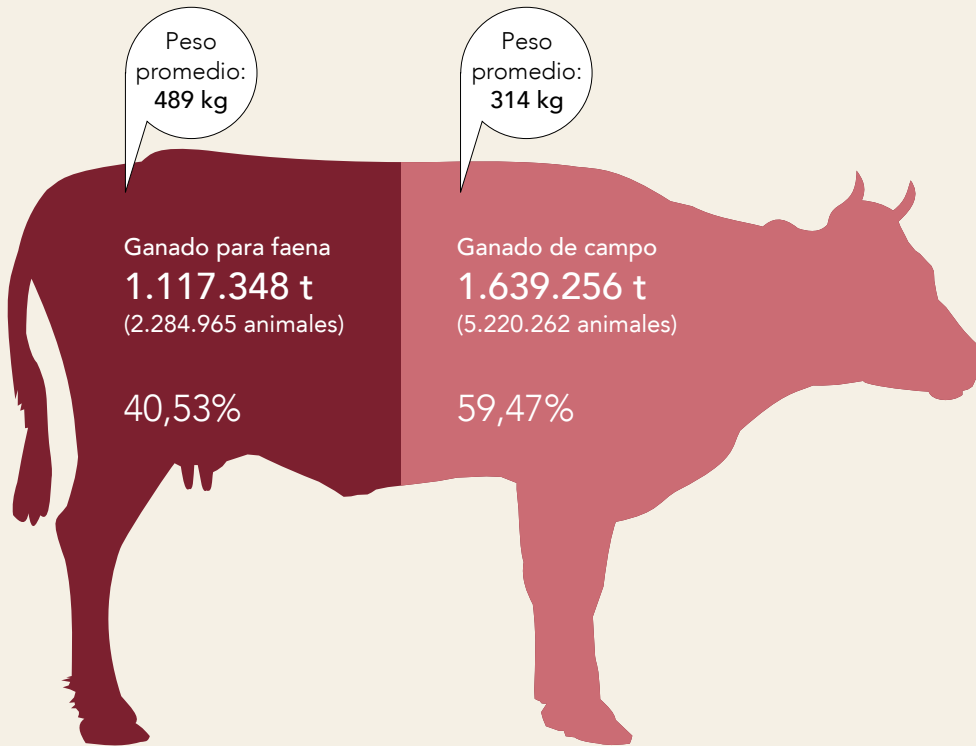

Destino de transporte del ganado de campo

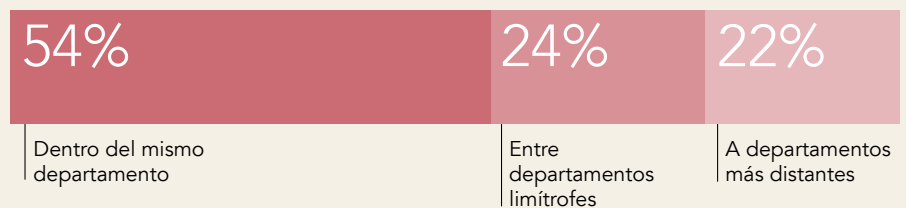

El ganado de campo se transporta a destinos cercanos. Solo el 22% va a departamentos no lindantes.

Esquema 1.

Cadena logística de la carne vacuna

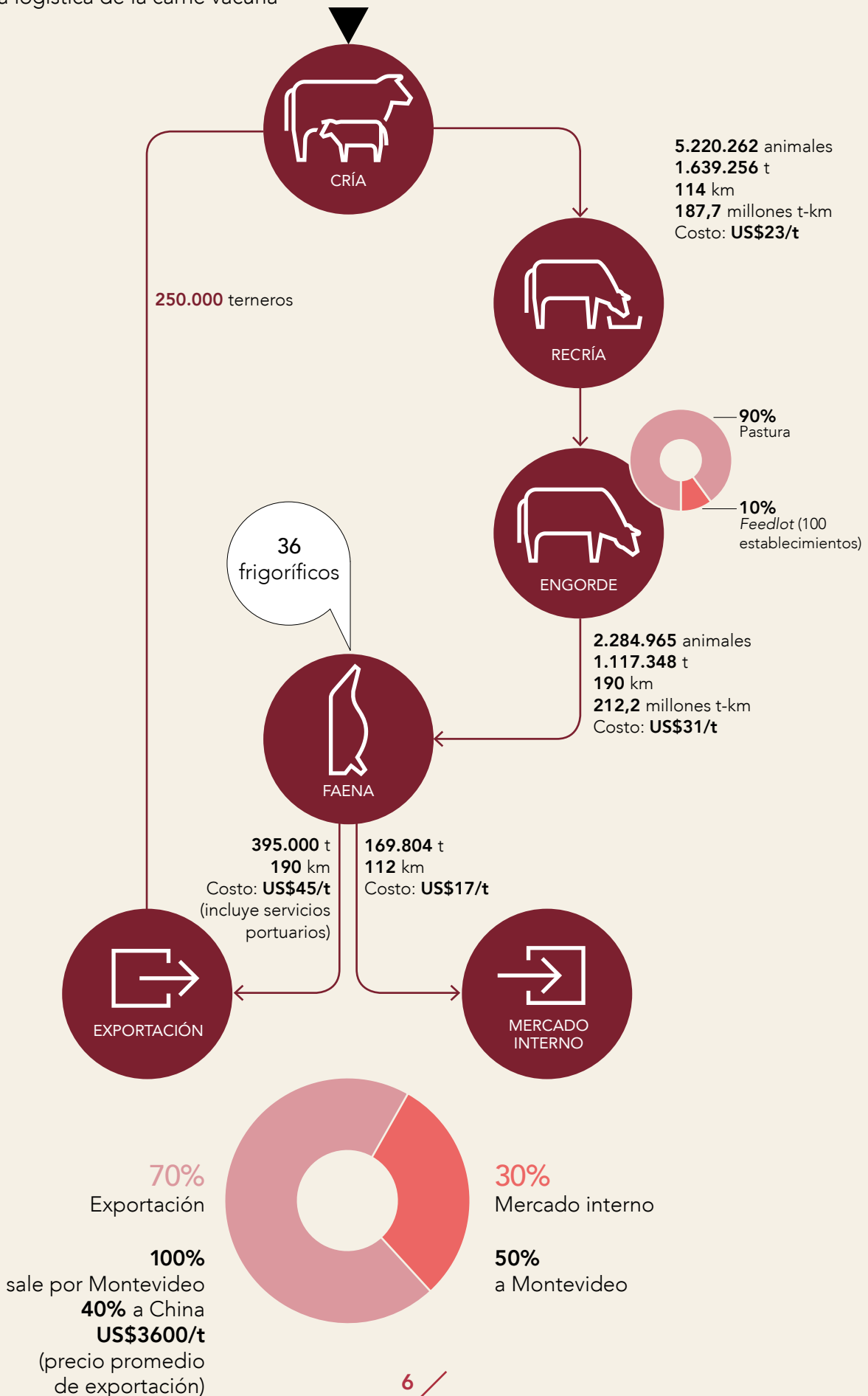

Copyright © 2018 Banco Interamericano de Desarrollo.
Esta obra se encuentra sujeta a una licencia Creative Commons IGO 3.0 Reconocimiento-NoComercial-SinObrasDerivadas (CC-IGO 3.0 BY-NC-ND) (<http://creativecommons.org/licenses/by-nc-nd/3.0/igo/legalcode>) y puede ser reproducida para cualquier uso no-comercial otorgando el reconocimiento respectivo al BID. No se permiten obras derivadas.

Cualquier disputa relacionada con el uso de las obras del BID que no pueda resolverse amistosamente se someterá a arbitraje de conformidad con las reglas de la CNUDMI (UNCITRAL). El uso del nombre del BID para cualquier fin distinto al reconocimiento respectivo y el uso del logotipo del BID, no están autorizados por esta licencia CC-IGO y requieren de un acuerdo de licencia adicional.

Note que el enlace URL incluye términos y condiciones adicionales de esta licencia.

Las opiniones expresadas en esta publicación son de los autores y no necesariamente reflejan el punto de vista del Banco Interamericano de Desarrollo, de su Directorio Ejecutivo ni de los países que representa.

