

AMÉRICA LATINA Y EL CARIBE: agua y saneamiento

La realidad



=



6%

de la población mundial



del agua dulce del planeta

230 mil cuencas



¿Dónde estamos?¹



Población con acceso a mejores servicios de agua

Población con acceso a saneamiento adecuado

1990

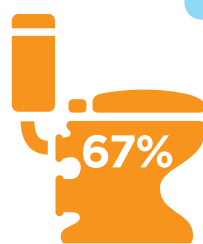

2015

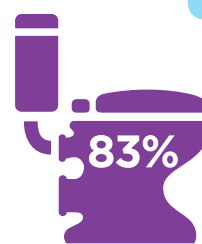

Personas con servicio de agua y saneamiento



1990
380 millones

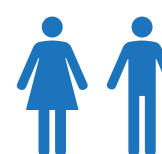

2015
600 millones

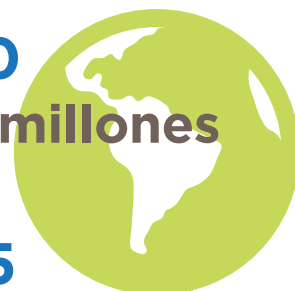

Desafíos²

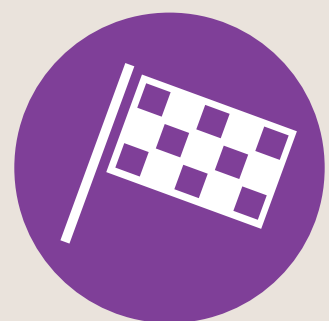

34 millones de personas sin acceso a agua



106 millones de personas sin acceso a saneamiento



19 millones de personas defecan al aire libre



Disparidad urbano/rural

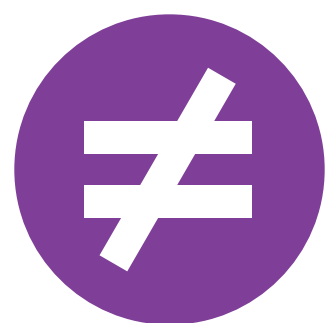

Cobertura de servicios de agua y saneamiento

URBANO



84%

RURAL



67%

Igualdad de género



(a nivel mundial)

Cuando no hay agua, las mujeres cargan con la responsabilidad de proveer agua para el hogar³

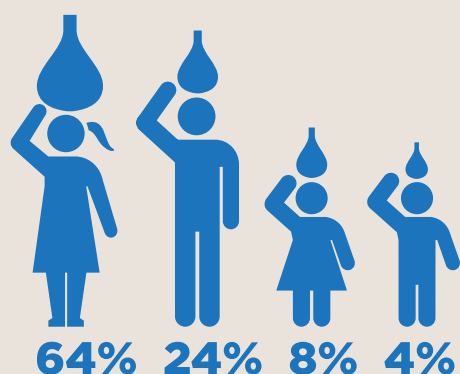

Mujeres y niños dedican diariamente más de **125 MILLONES DE HORAS** a recolectar agua⁴ en recipientes que pueden llegar a pesar hasta 20 kg



La matrícula escolar de las niñas incrementa 15% cuando las comunidades cuentan con agua potable y baños⁵

UN WATER
EL DIA MUNDIAL DEL AGUA
22 MARZO 2016 - AGUA Y EMPLEO

@BIDagua
blogs.iadb.org/agua



Fuentes: 1, 2. WHO-UNICEF (2015); Progress on sanitation and drinking water - 2015 update; 3. OMS y UNICEF (2010). Progress on Sanitation and Drinking-Water; 4. <http://water.org/water-crisis/women-children-facts/>; 5. WaterAid (2015). Water for Women

Copyright © 2016 Banco Interamericano de Desarrollo. Esta obra se encuentra sujeta a una licencia Creative Commons IGO 3.0 Reconocimiento-NoComercial-SinObrasDerivadas (CC-IGO 3.0 BY-NC-ND) (<http://creativecommons.org/licenses/by-nc-nd/3.0/igo/legalcode>) y puede ser reproducida para cualquier uso no-comercial otorgando el reconocimiento respectivo al BID. No se permiten obras derivadas.

Cualquier disputa relacionada con el uso de las obras del BID que no pueda resolverse amistosamente se someterá a arbitraje de conformidad con las reglas de la CNUDMI (UNCITRAL). El uso del nombre del BID para cualquier fin distinto al reconocimiento respectivo y el uso del logotipo del BID, no están autorizados por esta licencia CC-IGO y requieren de un acuerdo de licencia adicional.

Note que el enlace URL incluye términos y condiciones adicionales de esta licencia.

Las opiniones expresadas en esta publicación son de los autores y no necesariamente reflejan el punto de vista del Banco Interamericano de Desarrollo, de su Directorio Ejecutivo ni de los países que representa.

<http://myidb.iadb.org/publications/resources/img/by-nc-nd.png>

Autoras: Andrea Monje, Anamaria Nuñez y Dolores Subiza

