

Presence and Characteristics of Peruvians in Italy

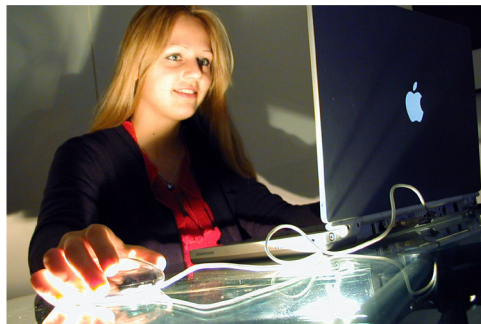

Anna Ferro

CeSPI

August 1st, 2006



CeSPI

CentroStudiPoliticaInternazionale

LOS PERUANOS EN ITALIA Y EL DESARROLLO DEL PERÚ

LIMA, 1ST AUGUST 2006

PRESENCE AND CHARACTERISTICS OF PERUVIANS IN ITALY

Anna Ferro

INTERNATIONAL MIGRATIONS OF PERUVIANS

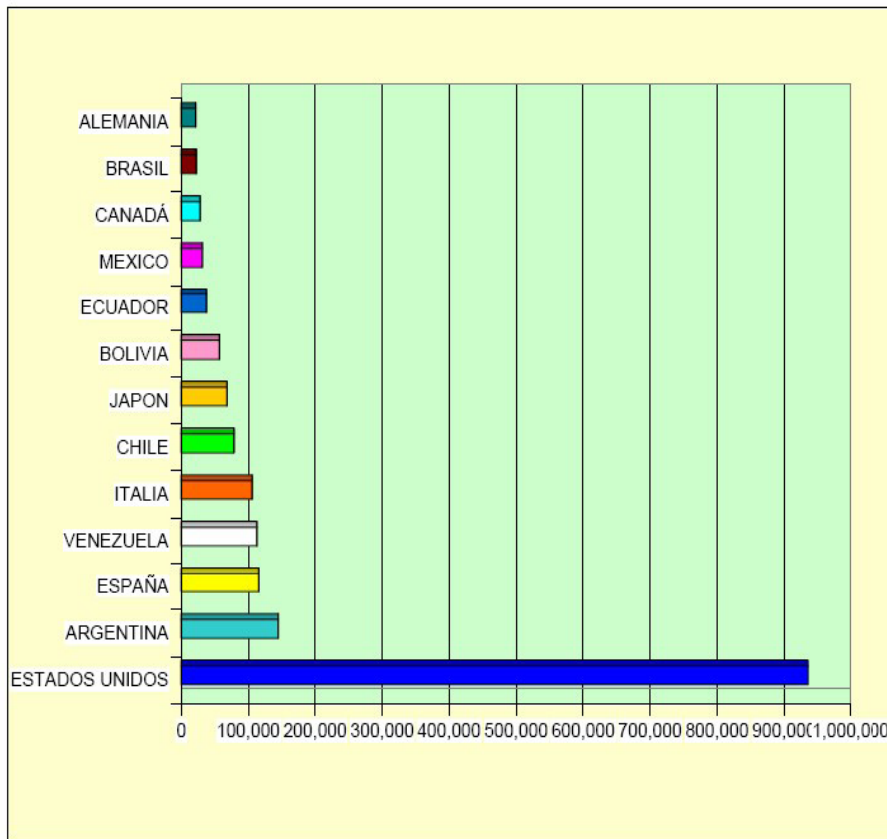

Salidas de peruanos entre 1983 y 2002

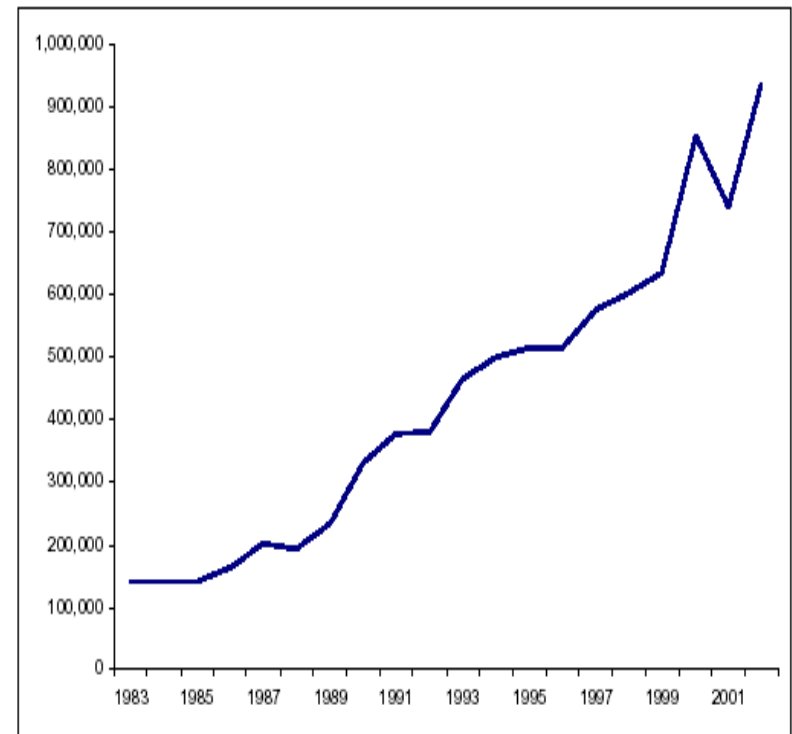

Fuente: Dirección General de Migraciones y Naturalización (DIGEMIN)

**>>> increasing trend +
european destinations**

- **INCREASING TREND** of international peruvian migrations
 - European destinations: Italy and Spain (cultural, social aspects)
- **CAUSES OF MIGRATION:** push and pull factors
- **ROLE OF NETWORKS – transnationalism** (internet, money transfer, correos, travel connections, phone centres, ethnic business, associationism...)
- **ITALY - *specificity***
 - increasing presence of **peruvians** - authorized and unauthorized
 - **Dual labour market → *pull factors***
 - labour shortage – low skilled occupations (ie. domestic work, elderly care assistance, construction...)
 - Black market economy
 - **Immigration system:**
 - **Entry:** Work permit and family reunification
 - **Work permit: quota system** and **reserved quotas** for specific nationalities (not for peruvians)
 - **Migrant strategy:** tourist visa – work in the irregular market – rely on regularization (sanatorie)

INTRO

PERMITS TO STAY 1992 – 2004

>>> INCREASING PRESENCE

Tabella 3 - Permessi di soggiorno per paese di cittadinanza. Graduatoria dei primi 12 paesi al 1° gennaio 1992 e 2004

PAESI		1° gennaio 1992					PAESI		1° gennaio 2004				
		Numero	comp. %	%F	Coniugati				Numero	comp. %	%F	Coniugati	
					%	M/F*100 ^(a)						%	M/F*100 ^(a)
1	Marocco	83.992	12,9	9,7	38,2	654,7	Romania	244.377	11,0	49,4	50,8	92,6	
2	Tunisia	41.547	6,4	9,0	20,0	359,7	Albania	240.421	10,8	38,5	57,5	108,2	
3	Stati Uniti	41.523	6,4	65,3	62,2	33,1	Marocco	231.044	10,4	31,1	48,9	143,2	
4	Filippine	36.316	5,6	67,2	45,6	64,5	Ucraina	117.161	5,3	84,6	53,6	17,9	
5	Paesi ex Jugoslavia	26.727	4,1	37,1	50,6	186,0	Cina	104.952	4,7	44,6	52,7	105,6	
6	Germania	26.377	4,1	58,2	45,2	83,9	Filippine	76.099	3,4	63,3	56,2	70,9	
7	Albania	24.886	3,8	14,1	27,7	227,6	Polonia	64.912	2,9	75,2	43,3	33,9	
8	Senegal	24.194	3,7	2,9	45,9	3.540,3	Tunisia	62.651	2,8	24,4	50,8	165,9	
9	Egitto	18.473	2,8	14,2	39,2	240,1	Senegal	49.720	2,2	10,8	55,4	644,8	
10	Regno Unito	17.351	2,7	7,9	42,2	76,9	India	49.157	2,2	32,0	45,5	159,1	
11	Francia	16.637	2,6	60,6	42,0	71,7	Peru'	48.827	2,2	65,6	37,6	60,5	
12	Cina	15.776	2,4	39,8	64,0	141,4	Ecuador	48.302	2,2	65,5	36,1	57,8	
Totale 12 paesi		373.799	57,6				Totale 12 paesi	1.337.623	60,0				
Totale permessi		648.935	100,0	39,9	40,7	127,4	Totale permessi	2.227.567	100,0	48,3	49,9	90,3	

Fonte: elaborazione Istat su dati del Ministero dell'Interno

(a) Numero di maschi coniugati ogni 100 femmine coniugate.

PERMITS TO STAY

>>> **MIGRATORY INCREASING TREND**

Permessi di Soggiorno Peruviani

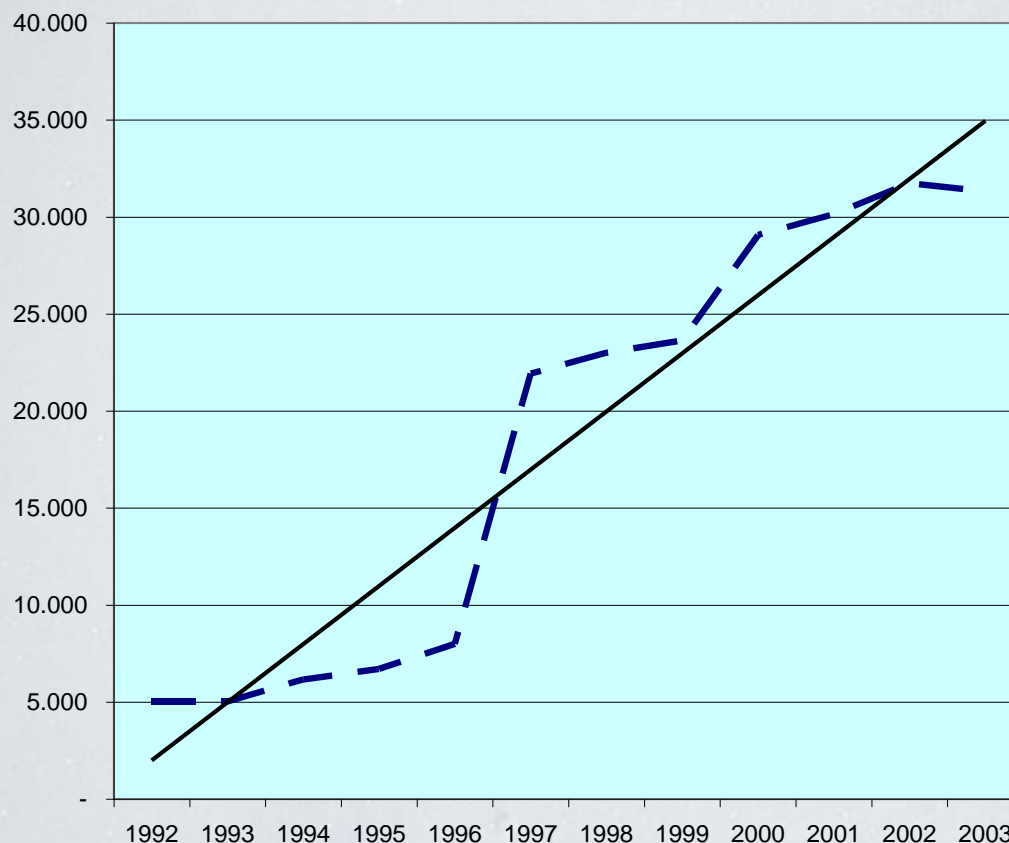

Admission of Peruvians, permit to stay

Nazionalità	1990	1991	1992	1993	1994	1995	1996	1997	1998	1999	2000	2001	2002	2004
Perù	5.253	6.396	7.493	8.879	8.721	10.025	21.738	24.362	22.175	26.470	29.896	29.627	31.115	48.827
%	0,7	0,7	0,8	0,9	0,9	1,0	2,0	2,0	2,1	2,1	2,2	2,2	2,1	2,2

Source: Istat, data from Ministero dell'Interno

PERMITS TO STAY - 2004

>>> WORK + "FAMILY REUNION"

PAESI DI CITTADINANZA	Lavoro	Famiglia	Religione	Residenza elettiva	Studio	Turismo	Asilo	Richiesta asilo	Altro	Totale
America centro meridionale	118.274	66.027	10.091	1.326	3.012	1.600	125	64	4.307	204.826
Argentina	2.920	8.433	827	445	286	264	2	1	1.182	14.360
Brasile	9.457	11.945	2.628	154	817	628	-	-	1.346	26.975
Colombia	6.984	5.965	1.390	88	376	47	55	30	495	15.430
Dominicana,Rep.	6.444	6.768	73	26	62	39	-	-	63	13.475
Ecuador	42.575	4.755	248	42	198	16	8	7	453	48.302
Peru	37.766	9.757	694	130	219	59	12	1	189	48.827
Maschi Peru	13.059	3.318	198	30	99	19	6	1	57	16.787
Femmine Peru	24.707	6.439	496	100	120	40	6	-	132	32.040
TOTALE	1.479.381	545.300	52.997	58.510	37.367	9.740	6.782	10.223	27.267	2.227.567
VALORI %	Lavoro	Famiglia	Religione	Residenza elettiva	Studio	Turismo	Asilo	Richiesta asilo	Altro	Totale
% Peru / america centro meridionale	31,9	14,8	6,9	9,8	7,3	3,7	9,6	1,6	4,4	23,8
% Peru / totale immigrati	2,6	1,8	1,3	0,2	0,6	0,6	0,2	0,0	0,7	2,2
% Peru/ totale peruviani	77,3	20,0	1,4	0,3	0,4	0,1	0,0	0,0	0,4	100,0
% maschi / totale peruviani	26,7	6,8	0,4	0,1	0,2	0,0	0,0	0,0	0,1	34,4
% femmine / totale peruviani	50,6	13,2	1,0	0,2	0,2	0,1	0,0	0,0	0,3	65,6

REGULARIZATION

>>> **LARGE UNAUTHORIZED PRESENCE**

Gruppo immigrato peruviano prima e dopo la regolarizzazione (1.1.2003)

Domande regolarizzaz.	Soggiornanti 31.12.2002	*Totale soggiornanti e domande	Aumento % a seguito della regol.
17.471	31.115	48.586	56,1

Fonte: Dossier Statistico Immigrazione Caritas/Migrantes.

Elaborazioni su dati del Ministero dell'Interno

Regolarizzazioni – Peru (1.1.2004)

Permessi di regolarizzazione concessi in base alle leggi n.189/2002 e n.222/2002

Maschi	Femmine	Totale	per 100 regolari
5.594	10.619	16.213	49,7

Fonte: elaborazione Istat su dati del Ministero dell'Interno

Stime presenze Peruviani in Italia

	N. Total estimado de peruanos	Estima de Regulares	Estima del Irregulares
Milan	60000	25000	35000
Roma	23000	5000	12000
Turin	10000	5500	4500
Genoa	4250	2850	1400
Florenzia	3965		
Napoles	3000	2100	900
Trieste	1601	1218	383
Tot.	105816	41668	54183

Fonte: Ministero de Relaciones Exteriores, 2005

GEOGRAPHICAL DISTRIBUTION OF PERUVIANS

>>> NORTH WEST CONCENTRATION

Tabella 9 – Permessi di regolarizzazione per ripartizione geografica. Principali paesi al 1° gennaio 2004

RIPARTIZIONI	Romania	Ucraina	Marocco	Albania	Ecuador	Cina	Polonia	Moldova	Perù	Totale 9 paesi	Totale regola- rizzati
Dati assoluti e incidenza percentuale dei singoli paesi sul totale regolarizzati della ripartizione											
Nord-ovest	43.583	18.944	20.564	15.693	24.876	8.751	2.099	6.639	10.242	151.391	214.272
incidenza %	20,3	8,8	9,6	7,3	11,6	4,1	1,0	3,1	4,8	70,7	100,0
Nord-est	20.898	19.266	11.465	7.705	2.055	7.261	5.557	13.314	782	88.303	126.608
incidenza %	16,5	15,2	9,1	6,1	1,6	5,7	4,4	10,5	0,6	69,7	100,0
Centro	63.467	22.413	6.346	12.523	6.790	12.260	12.571	7.676	4.891	148.937	186.438
incidenza %	34,0	12,0	3,4	6,7	3,6	6,6	6,7	4,1	2,6	79,9	100,0
Sud	5.718	39.502	7.558	9.630	356	4.838	8.183	1.713	259	77.757	100.579
incidenza %	5,7	39,3	7,5	9,6	0,4	4,8	8,1	1,7	0,3	77,3	100,0
Isole	1.243	1.526	2.241	2.212	215	840	1.611	129	39	10.056	18.932
incidenza %	6,6	8,1	11,8	11,7	1,1	4,4	8,5	0,7	0,2	53,1	100,0
Italia	134.909	101.651	48.174	47.763	34.292	33.950	30.021	29.471	16.213	476.444	646.829
incidenza %	20,9	15,7	7,4	7,4	5,3	5,2	4,6	4,6	2,5	73,7	100,0
Distribuzione percentuale dei singoli paesi per ripartizione geografica											
Nord-ovest	32,3	18,6	42,7	32,9	72,5	25,8	7,0	22,5	63,2	31,8	33,1
Nord-est	15,5	19,0	23,8	16,1	6,0	21,4	18,5	45,2	4,8	18,5	19,6
Centro	47,0	22,0	13,2	26,2	19,8	36,1	41,9	26,0	30,2	31,3	28,8
Sud	4,2	38,9	15,7	20,2	1,0	14,3	27,3	5,8	1,6	16,3	15,5
Isole	0,9	1,5	4,7	4,6	0,6	2,5	5,4	0,4	0,2	2,1	2,9
Italia	100,0	100,0	100,0	100,0	100,0	100,0	100,0	100,0	100,0	100,0	100,0

Fonte: elaborazione Istat su dati del Ministero dell'Interno

DISTRIBUTION OF PERUVIAN VOTERS*

>>> NORTH WEST – URBAN CONCENTRATION

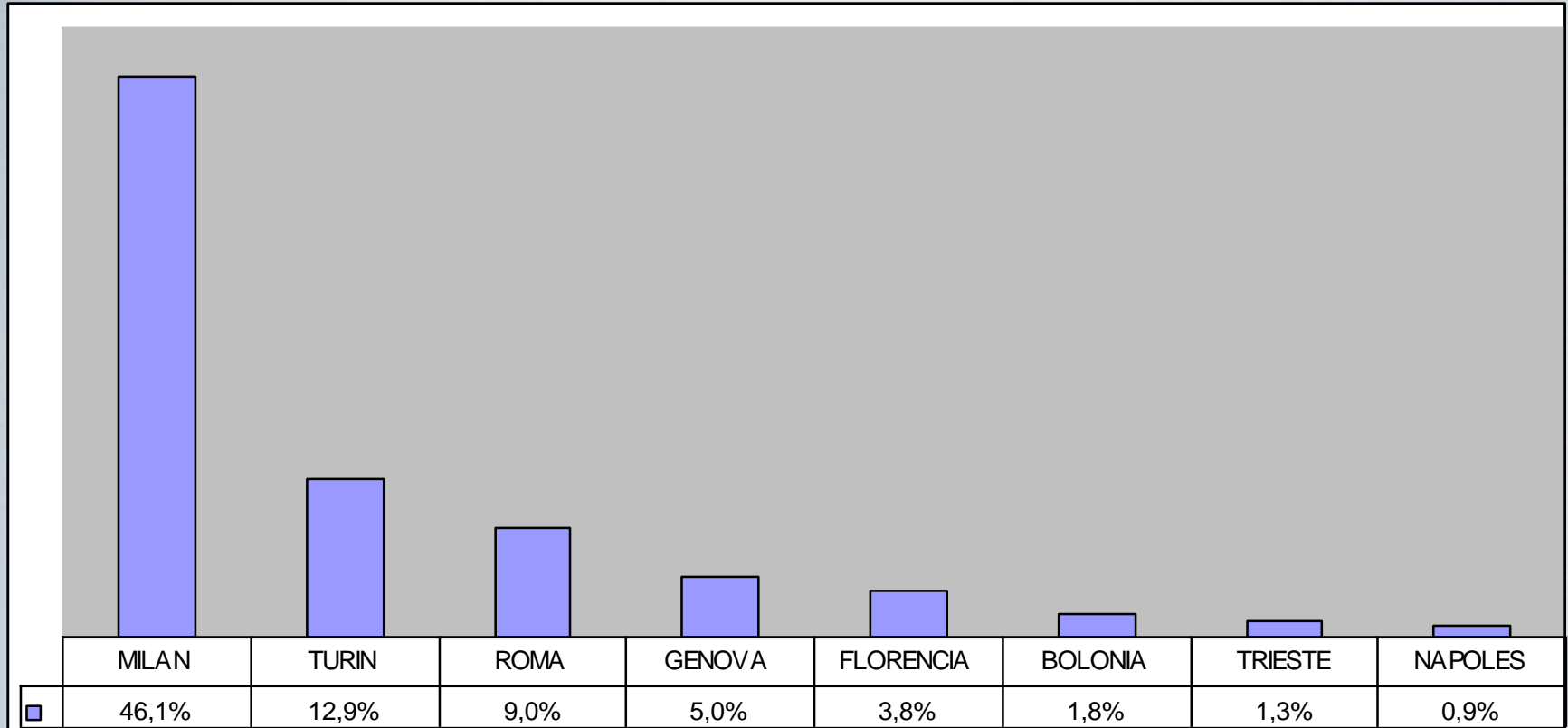

Total*: sum of the peruvians registered in each city

Fonte: Elaborazione Cespi, Dati Consolari Peru, 2006

COMPARING CITY OF ROME AND LAZIO REGION

>>> URBAN CONCENTRATION

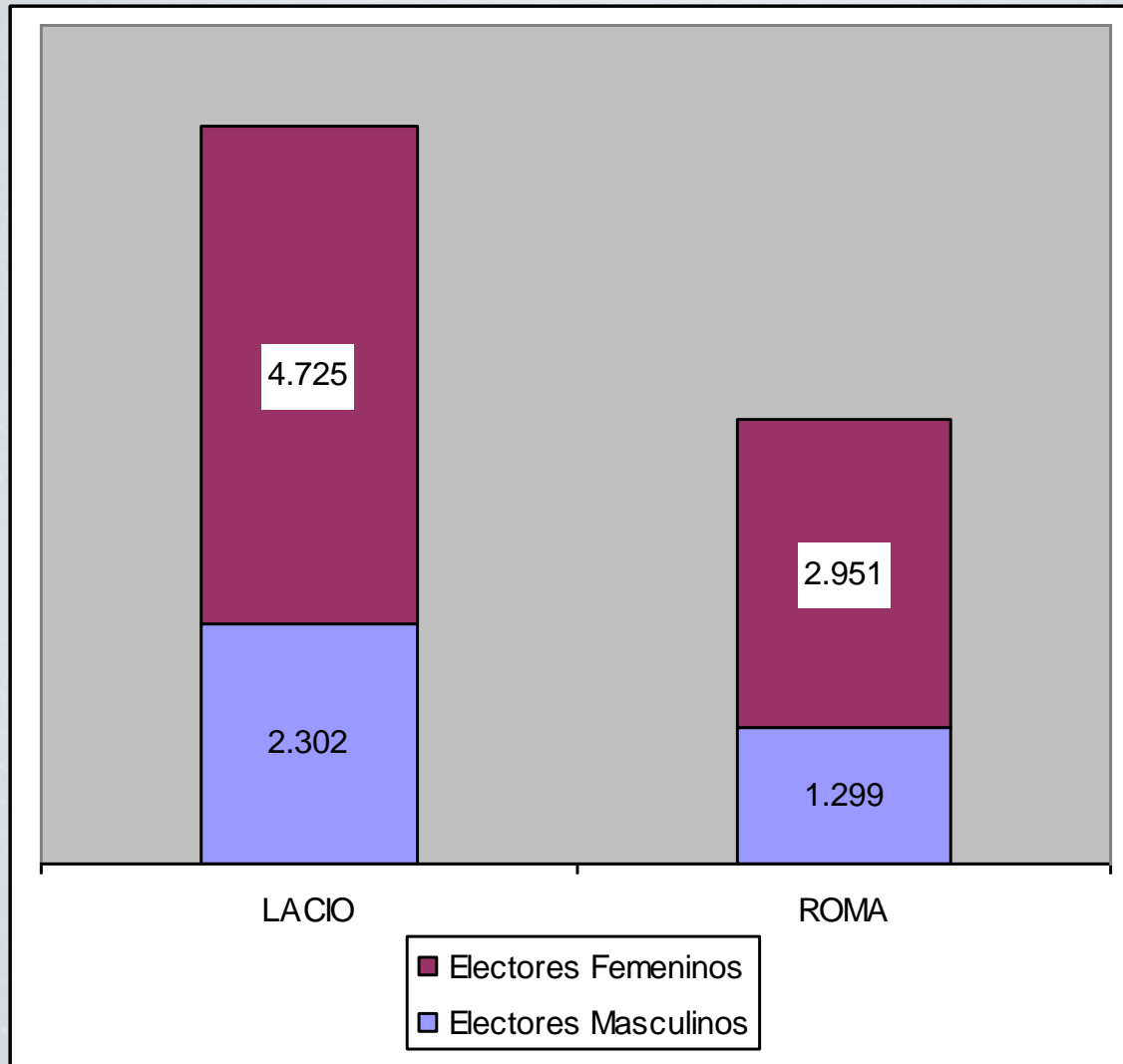

AGE COHORTS – PERUVIAN VOTERS IN MAIN ITALIAN CITIES*

>>> **94.5% IS AGED 18-55**

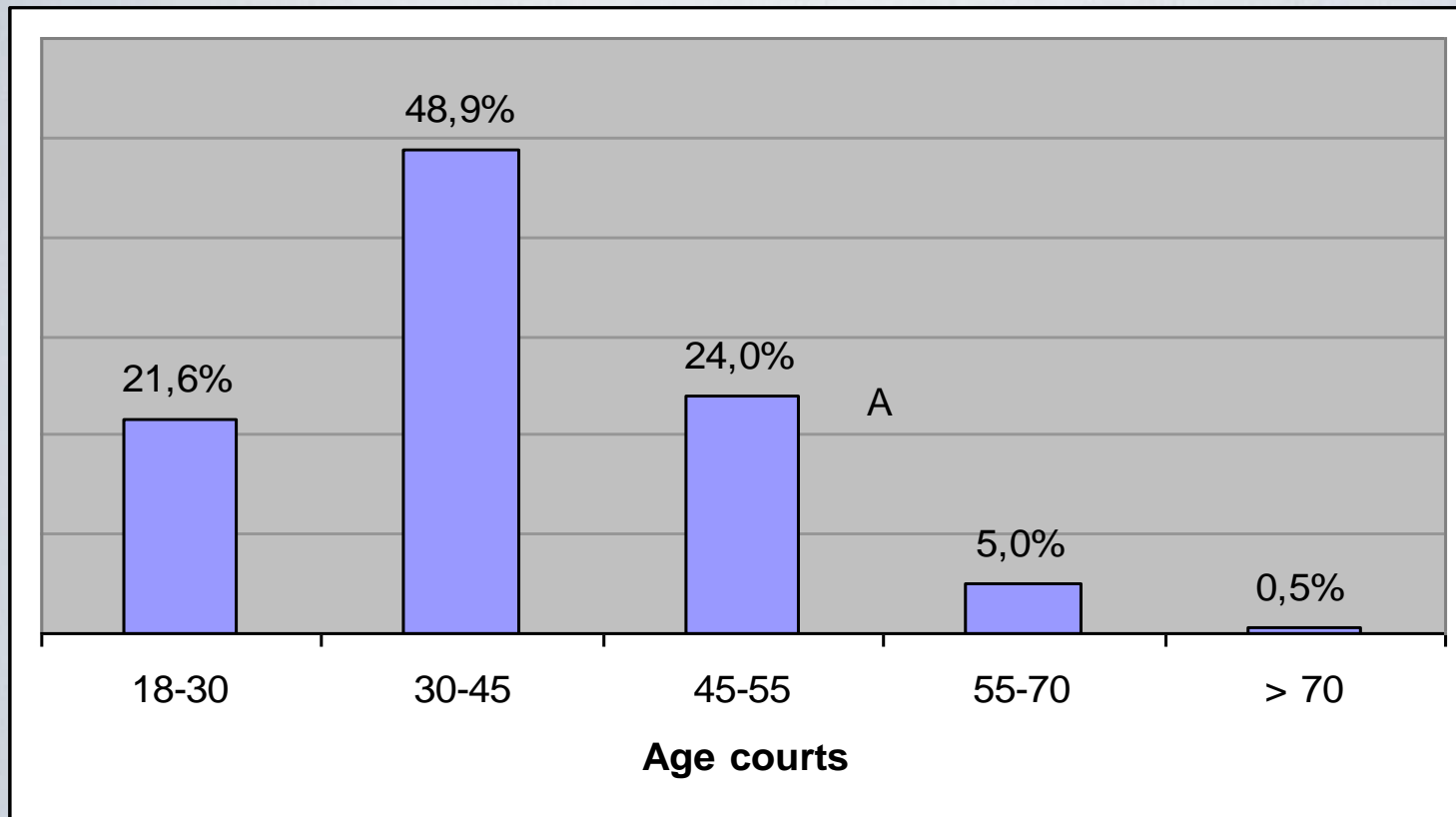

Total*: cities of Milano, Turin, Rome, Genoa, Florence, Bologna, Trieste, Naples

Fonte: Elaborazione Cespi, Dati Consolari Peru, 2006

FEMINIZATION OF PERUVIAN VOTERS*

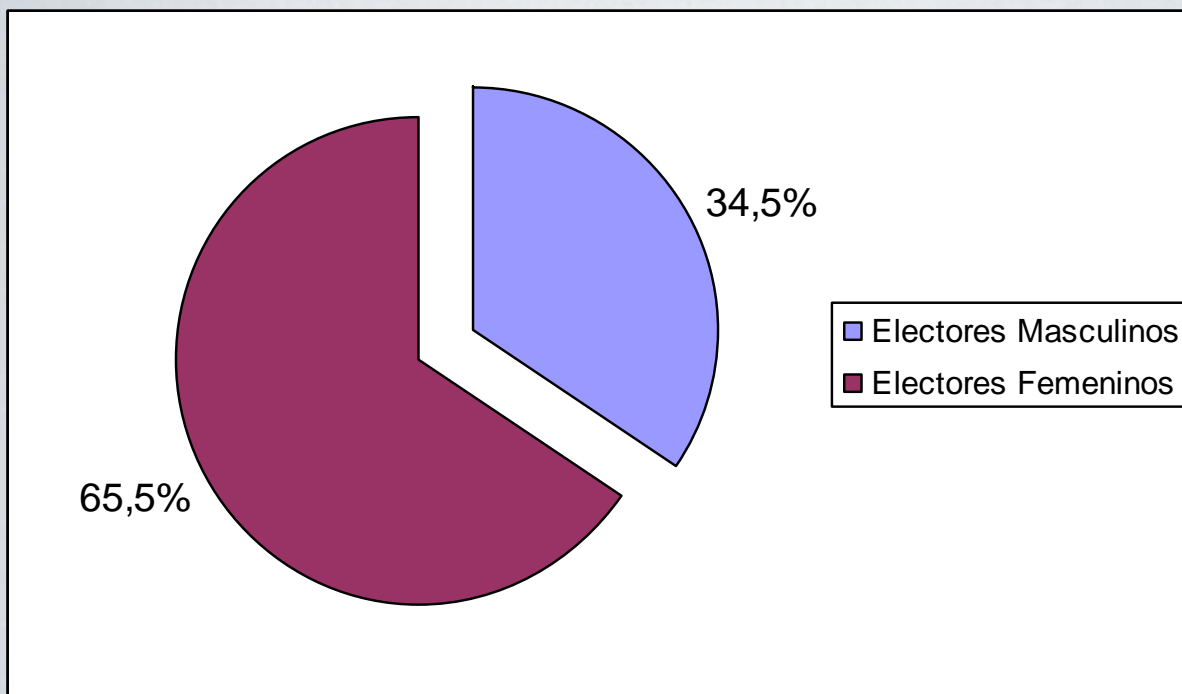

Total*: cities of Milano, Turin, Rome, Genoa, Florence, Bologna, Trieste, Naples

Fonte: Elaborazione Cespi, Dati Consolari Peru, 2006

FEMALE-MALE PERUVIAN VOTERS IN MAIN ITALIAN CITIES

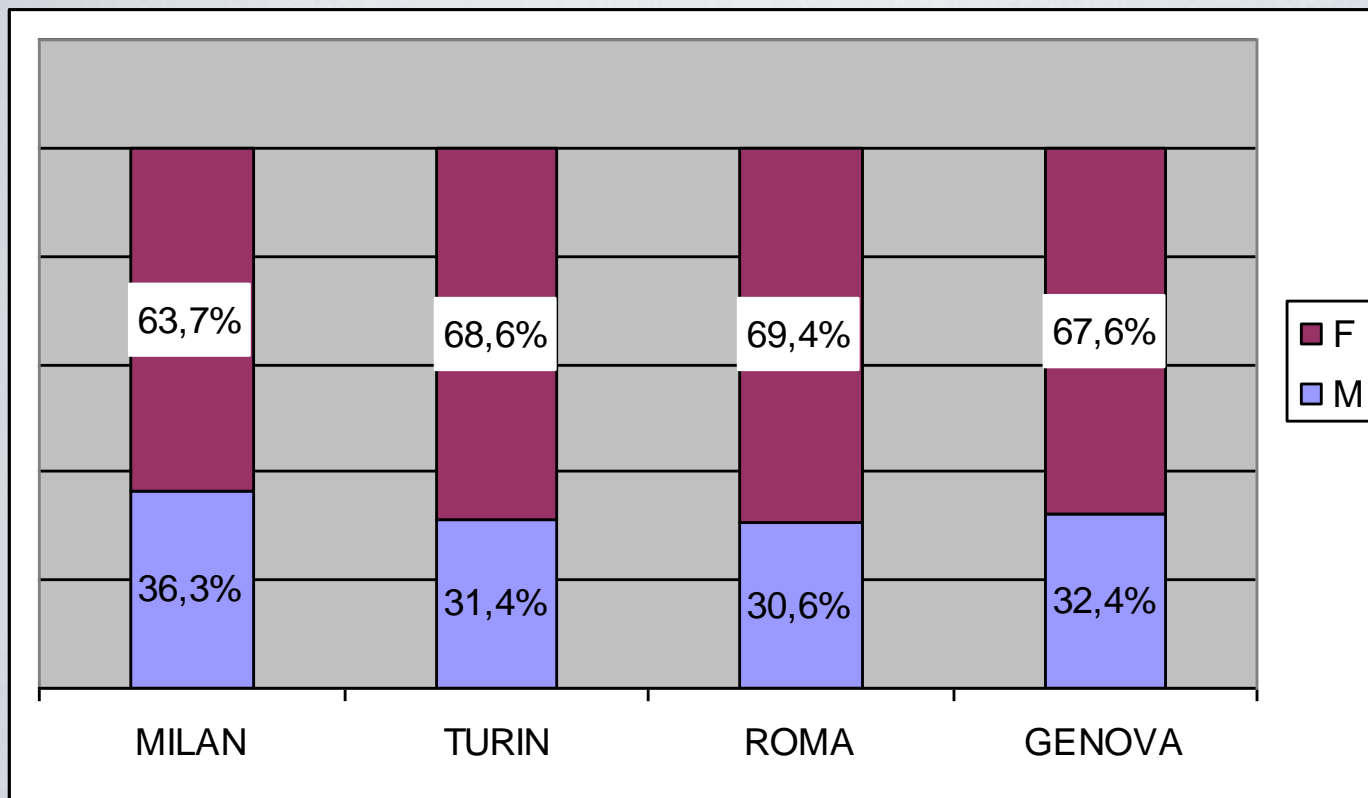

Fonte: Elaborazione Cespi, Dati Consolari Peru, 2006

EDUCATION DEGREE OF PERUVIANS VOTERS*

>>> HIGH EDU. + DOWNGRADING

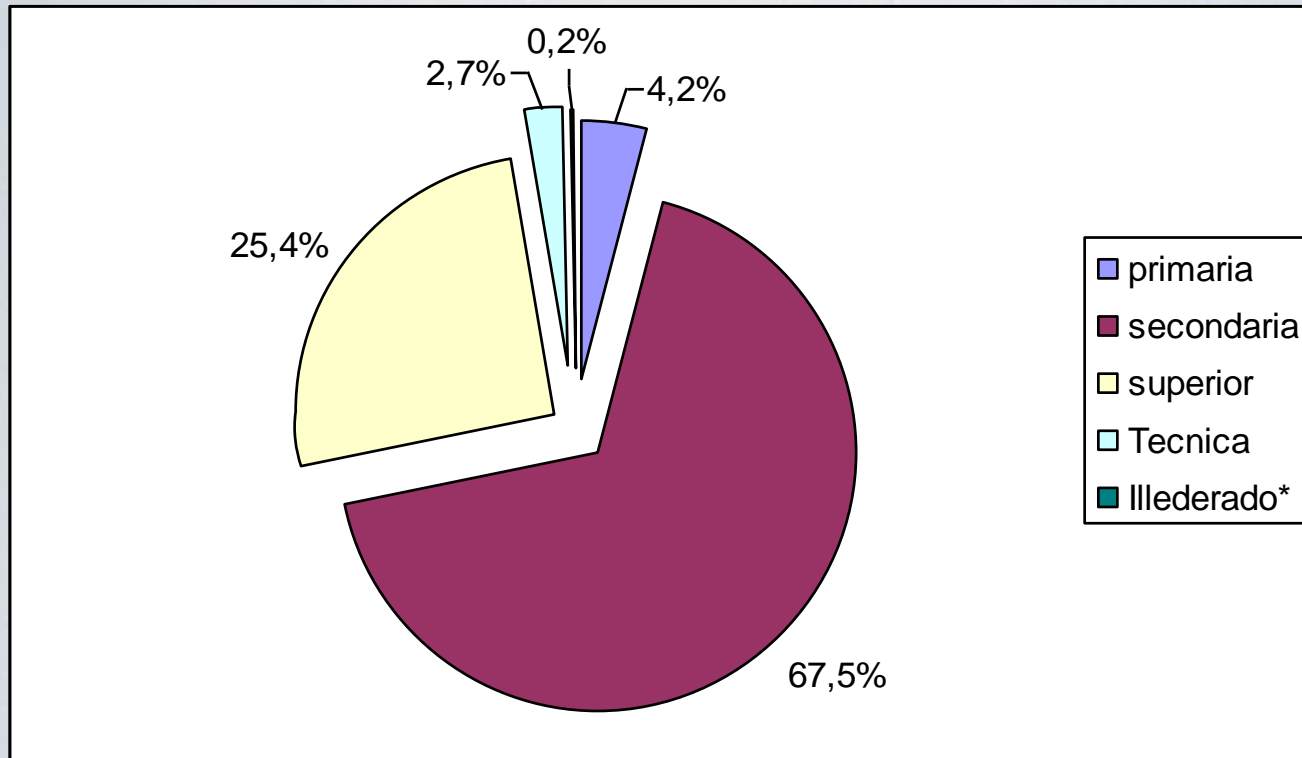

Total*: summing data on completed and incompleted education degree

Total**: refers to cities of Milano, Turin, Rome, Genoa, Florence, Bologna, Trieste, Naples

Lletrado: this category is pretty inconsistent. The category “especiales” – almost irrelevant – has been added to this.

Fonte: Elaborazione Cespi, Dati Consolari Peru, 2006

EDUCATION DEGREE OF PERUVIAN VOTERS BY SEX

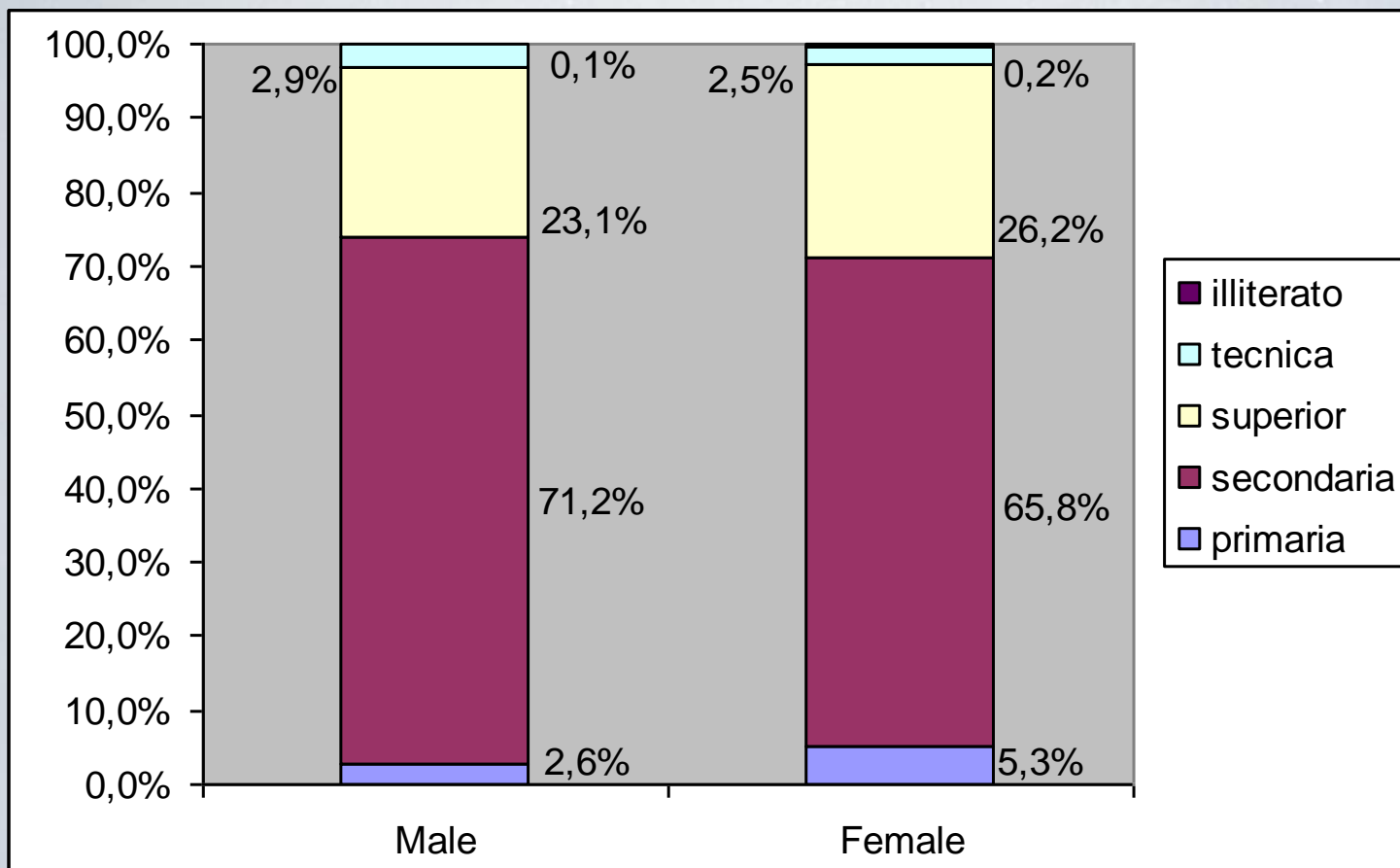

*Total: main Italian cities (Milan, Turin, Rome, Genoa)

Fonte: Elaborazione Cespi, Dati Consolari Peru 2006

REGULARIZATION – SECTOR ACTIVITY

>>> FEMINIZATION - DOMESTIC WORK- LABOUR M. SEGREGATION

Tabella 6 - Permessi di regolarizzazione per tipo di attività e cittadinanza. Graduatoria dei primi 20 paesi al 1° gennaio 2004

SERVIZI ALLE FAMIGLIE							SERVIZI ALLE IMPRESE						
PAESI		MF	%F	età media		% (a)	PAESI		MF	%M	età media		% (a)
				F	M						F	M	
1	Ucraina	85.351	94,6	42,3	36,3	84,0	1	Romania	73.374	86,8	29,2	31,6	54,4
2	Romania	61.535	83,3	33,5	32,5	45,6	2	Marocco	38.857	95,6	30,1	29,4	80,7
3	Ecuador	23.853	85,3	33,8	32,5	69,6	3	Albania	37.127	94,5	30,2	28,9	77,7
4	Polonia	22.770	93,5	38,8	33,9	75,8	4	Cina	28.330	68,8	30,8	31,3	83,4
5	Moldova	21.682	91,3	38,2	34,4	73,6	5	Ucraina	16.300	62,9	35,2	33,6	16,0
6	Peru'	12.821	78,4	33,8	33,0	79,1	6	Egitto	14.932	99,5	31,1	29,6	96,5
7	Albania	10.636	67,7	33,2	30,0	22,3	7	India	11.269	99,3	33,8	30,4	84,1
8	Marocco	9.317	51,4	31,6	29,7	19,3	8	Ecuador	10.439	82,4	30,4	31,7	30,4
9	Filippine	8.728	65,2	34,1	33,7	88,9	9	Pakistan	8.568	99,7	30,2	30,4	88,8
10	Cina	5.620	71,0	33,1	32,2	16,6	10	Senegal	8.475	96,9	31,6	31,7	68,5
11	Sri Lanka	5.166	26,1	35,9	32,2	73,5	11	Moldova	7.789	82,9	32,1	32,6	26,4
12	Russia	4.515	95,1	40,0	36,9	76,9	12	Tunisia	7.649	98,7	30,7	29,5	86,5
13	Bulgaria	3.936	85,5	40,0	35,0	47,4	13	Bangladesh	7.410	99,7	28,9	26,6	69,3
14	Senegal	3.897	23,0	32,5	31,8	31,5	14	Polonia	7.251	70,6	30,4	32,7	24,2
15	Nigeria	3.368	78,7	26,7	29,8	57,2	15	Serbia e Montenegro	5.313	94,6	31,3	30,9	85,9
16	Bangladesh	3.277	1,4	27,6	27,0	30,7	16	Macedonia	4.880	98,3	28,8	30,4	90,7
17	Brasile	2.794	82,0	33,4	31,6	59,2	17	Algeria	4.733	99,1	30,0	31,3	86,8
18	Colombia	2.474	81,7	35,8	32,8	67,4	18	Bulgaria	4.369	78,0	33,2	34,2	52,6
19	India	2.130	14,3	31,9	31,0	15,9	19	Peru'	3.392	83,3	31,9	32,7	20,9
20	Croazia	1.608	93,3	47,7	38,9	40,7	20	Nigeria	2.516	75,2	26,6	30,1	42,8
Totale 20 paesi		295.478					Totale 20 paesi		302.973				
incidenza % sul totale		93,4					incidenza % sul totale		91,7				
TOTALE		316.489	81,2	37,3	32,1		TOTALE		330.340	87,3	31,0	30,8	

Fonte: elaborazione Istat su dati del Ministero dell'Interno

(a) percentuale dei regolarizzati per settore di attività.

PERUVIAN ENTREPRENEURSHIP

>>> DYNAMISM + GEOGRAPHICAL CONCENTRATION

% imprese peruviane	Milano /Lombardia	Milano /Italia	Lombardia /Italia
	87,6%	44,6%	50,9%

	Milano	Lombardia	Italia
Imprese Peruviane	1326	1513	2971
% su imprese Comunitarie	10,3%	7,9%	3,4%
% su imprese Extra Com.	3,6%	2,3%	1,0%
% su imprese Italiane	0,22%	0,11%	0,04%
N.C.	//	//	//
% sul TOTALE imprese	0,20%	0,11%	0,04%

Fonte: Elaborazione Cespi, Dati Camera di Commercio, Unioncamere

ENTREPRENEURIAL ACTIVITY >>> DYNAMISM

PMI – I TRIM. 2006	Italia		Lombardia	
Agricoltura	68	2,3%	17	1,1%
Attivita' manifatturiere	283	9,5%	70	4,6%
Costruzioni	487	16,4%	202	13,4%
Comm.ingr.e dett	500	16,8%	174	11,5%
Alberghi e ristoranti	130	4,4%	59	3,9%
Trasporto, magazzinagg. Comun.	861	29,0%	655	43,3%
Intermediaz.monetaria e finanziaria	42	1,4%	21	1,4%
Attiv.immob.,noleggio,informat.	425	14,3%	222	14,7%
Istruzione	7	0,2%	6	0,4%
Sanita' e altri servizi sociali	46	1,5%	23	1,5%
Altri servizi	79	2,7%	34	2,2%
Imprese non classificate	41	1,4%	30	2,0%
TOTALE	2971	100,0%	1513	100,0%

ENTREPRENEURIAL ACTIVITY

>>> FEMALE INACTIVITY

PMI – TITOLARE PERUVIANO IV TRIM. 2005		n. imprese	% su Totale
Trasporto, magazzinagg. Comunicaz.	Tot.	691	34,2
	Fem.	158	7,8
Costruzioni	Tot.	378	18,7
	Fem.	5	0,2
Commercio	Tot.	345	17,1
Att. Immobiliari, noleggio, informatica, ricerca	Tot.	223	11,0
	Fem.	80	4,0
Attività manifatturiere	Tot.	153	7,6
	Fem.	56	2,8
Agricoltura	Tot.	51	2,5
	Fem.	22	1,1
Altri servizi pubbl. Sociali e pers.	Tot.	47	2,3
	Fem.	33	1,6
Alberghi e ristoranti	Tot.	33	1,6
	Fem.	16	0,8
Intermed. Mon. E finanziaria	Tot.	20	1,0
	Fem.	12	0,6
Istruzione	Tot.	1	0,0
	Fem.	1	0,0
Sanità	Tot.	7	0,3
	Fem.	7	0,3
Imprese non classificate	Tot.	73	3,6
	Fem.	26	1,3
TOTALE	Tot.	2022	100,0
	Fem.	589	29,1

FIELDWORK FINDINGS

- **MIGRATORY PROJECT**
 - HOUSING
- **INDIVIDUAL - COMMUNITY**
 - fragmented and competing
 - Weak collective initiatives
- **NATIONAL ETHNIC IDENTITY – ASSOCIATIONS**
 - Culture, folklore, parties
 - Futbòl
 - Religion
- **PUBLIC SPACE**
 - meetings, interaction, circulation of information, ethnic business (lack of structures)
- **ENTREPRENEURIAL ACTIVITIES**
 - Sectors
 - Problems: training/credit/personal savings/juntas
 - Transnational interest

Thanks! For more information:
www.cespi.it





INTER-AMERICAN DEVELOPMENT BANK

1300 New York Avenue, N.W.
Washington, D.C. 20577, USA
Tel: (202) 623 - 1000
www.iadb.org

