

Producer Support Estimate (PSE) 2023

What percentage of producers' income is due to the support provided by agricultural policies in Latin America and the Caribbean? On this map you can see the average of the last 3 years available.

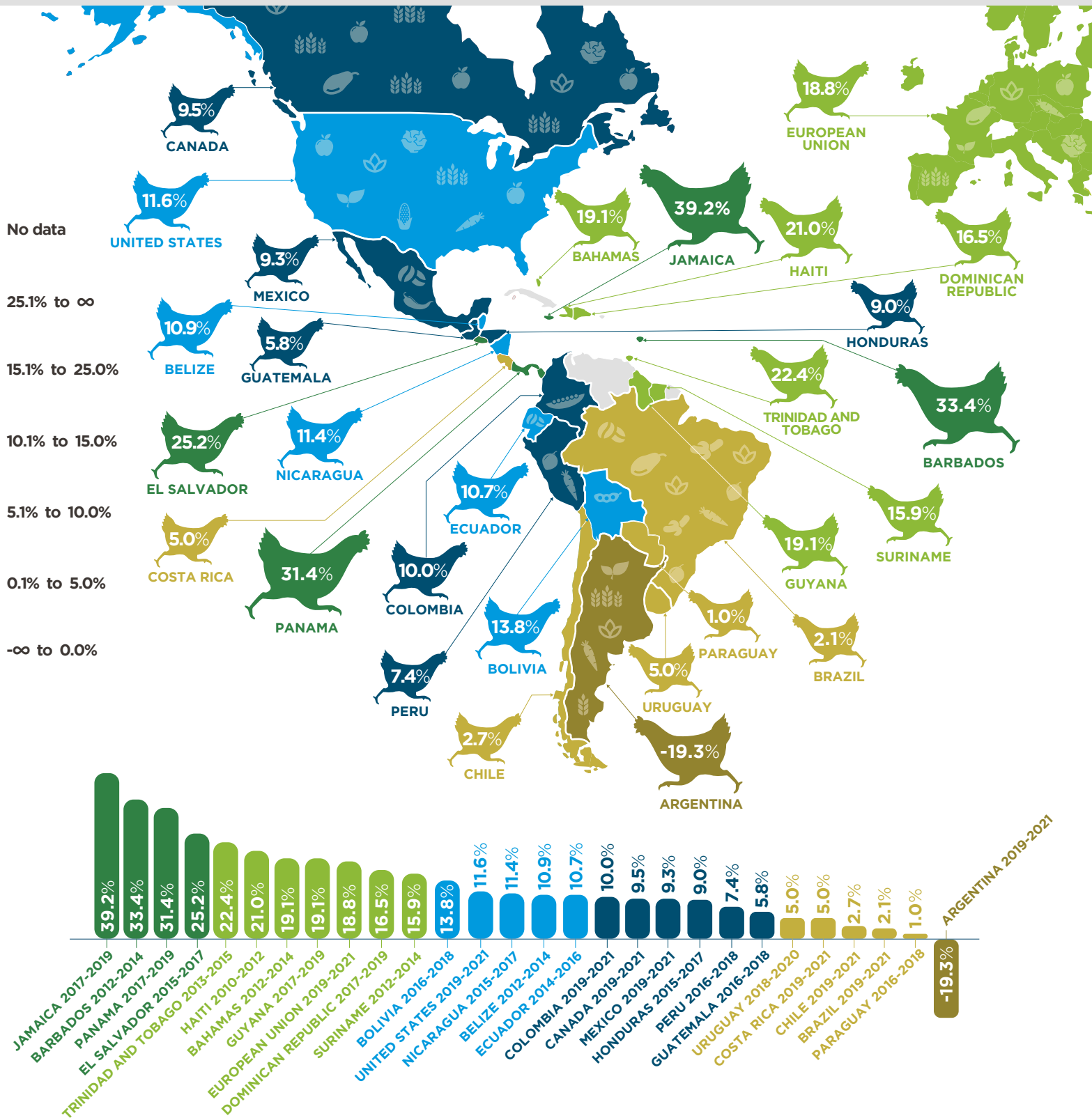

Consumer Support Estimate (CSE) 2023

How do agricultural policies affect the cost of agricultural products in Latin America and the Caribbean?

On this map you can see the average of the last 3 years available. Values indicate a positive (+) or negative (-) effects for consumers.

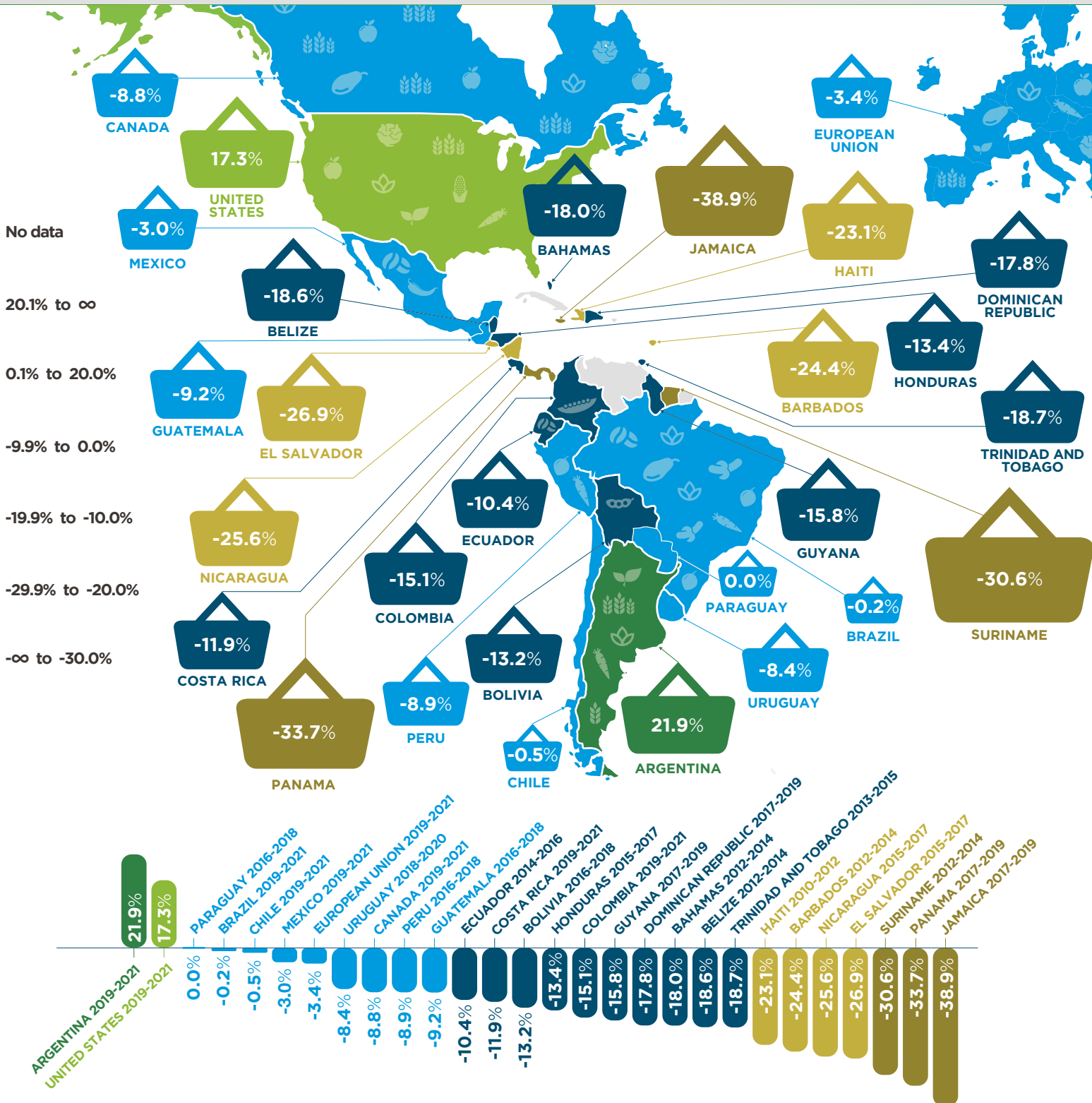

General Service Support Estimate (GSSE) 2023

What percentage of total support is provided to agricultural producers in Latin America and the Caribbean through general support such as research, agricultural health services, and infrastructure? On this map you can see the average of the last 3 years available.

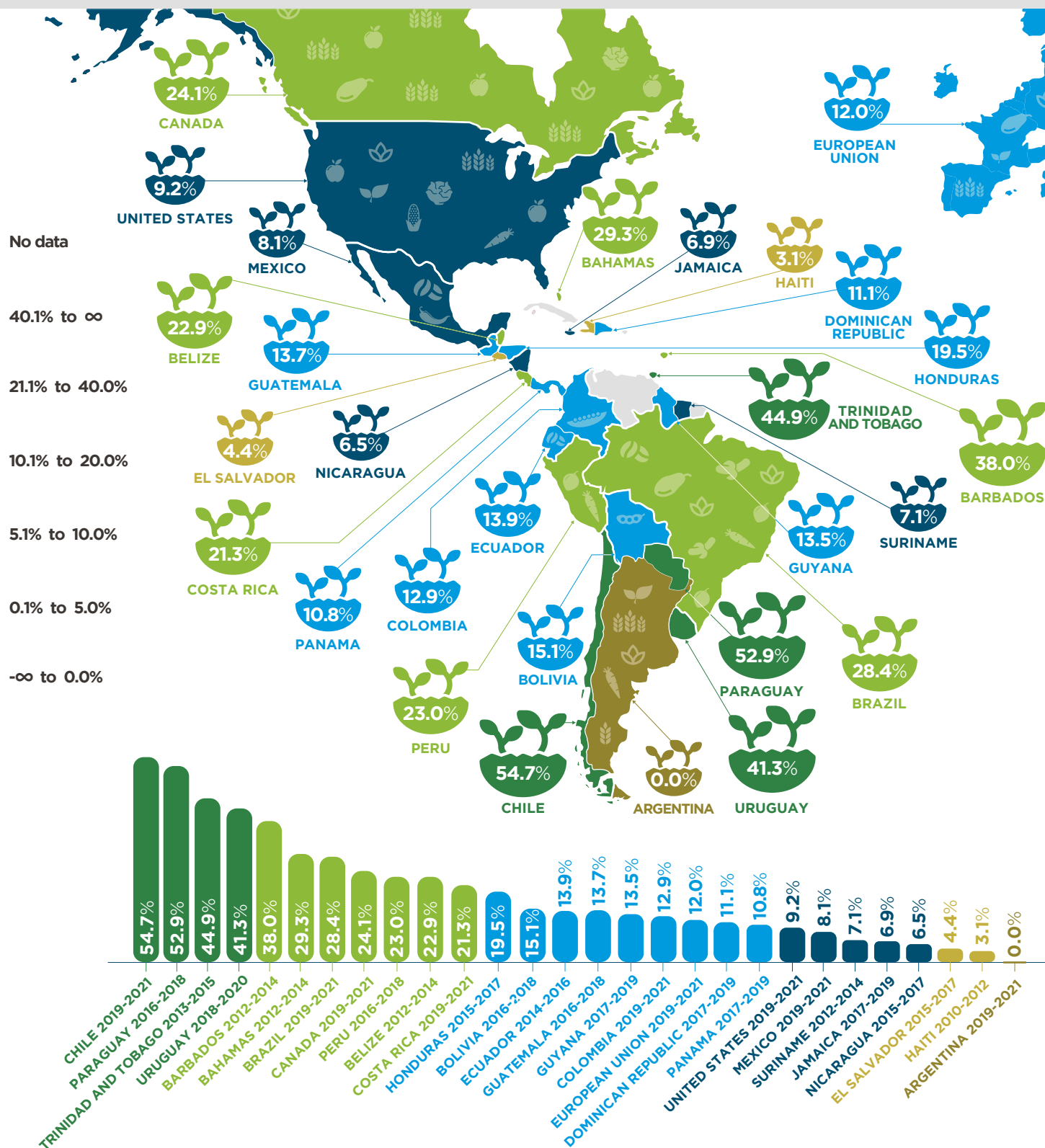

Total Support Estimate (TSE) 2023

What percentage of the gross domestic product (GDP) of Latin America and the Caribbean countries represents public support for the agricultural sector? On this map you can see the average of the last 3 years available.

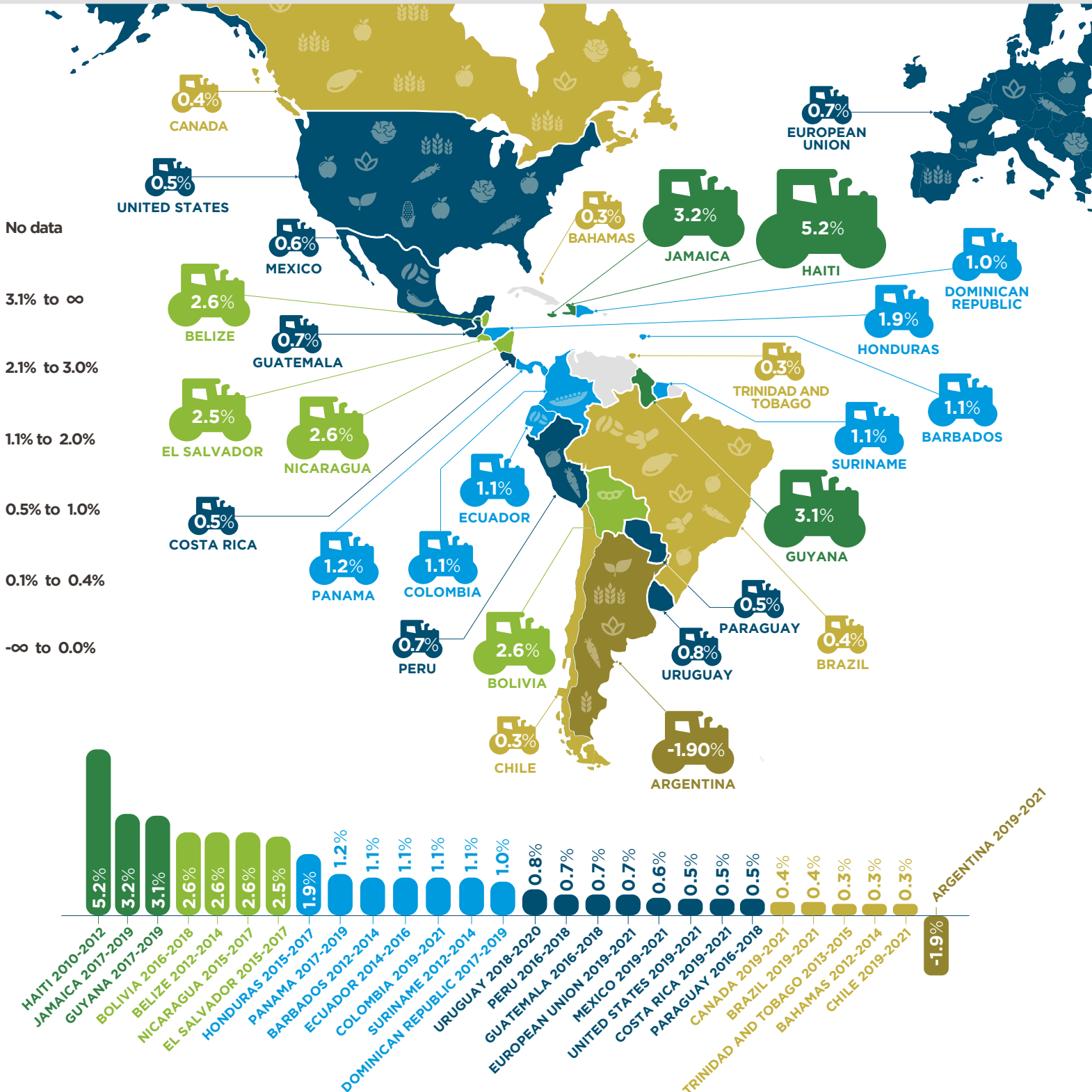

Copyright © 2023 Inter-American Development Bank ("IDB"). This work is subject to a Creative Commons license CC BY 3.0 IGO (<https://creativecommons.org/licenses/by/3.0/igo/legalcode>). The terms and conditions indicated in the URL link must be met and the respective recognition must be granted to the IDB.

Further to section 8 of the above license, any mediation relating to disputes arising under such license shall be conducted in accordance with the WIPO Mediation Rules. Any dispute related to the use of the works of the IDB that cannot be settled amicably shall be submitted to arbitration pursuant to the United Nations Commission on International Trade Law (UNCITRAL) rules. The use of the IDB's name for any purpose other than for attribution, and the use of IDB's logo shall be subject to a separate written license agreement between the IDB and the user and is not authorized as part of this license.

Note that the URL link includes terms and conditions that are an integral part of this license.

The opinions expressed in this work are those of the authors and do not necessarily reflect the views of the Inter-American Development Bank, its Board of Directors, or the countries they represent.



Estimado de Apoyo al Productor (EAP) 2023

¿Qué porcentaje de los ingresos de los agricultores de América Latina y el Caribe se debe al apoyo de las políticas agropecuarias?

En este mapa puedes ver el promedio de los tres últimos años disponibles.

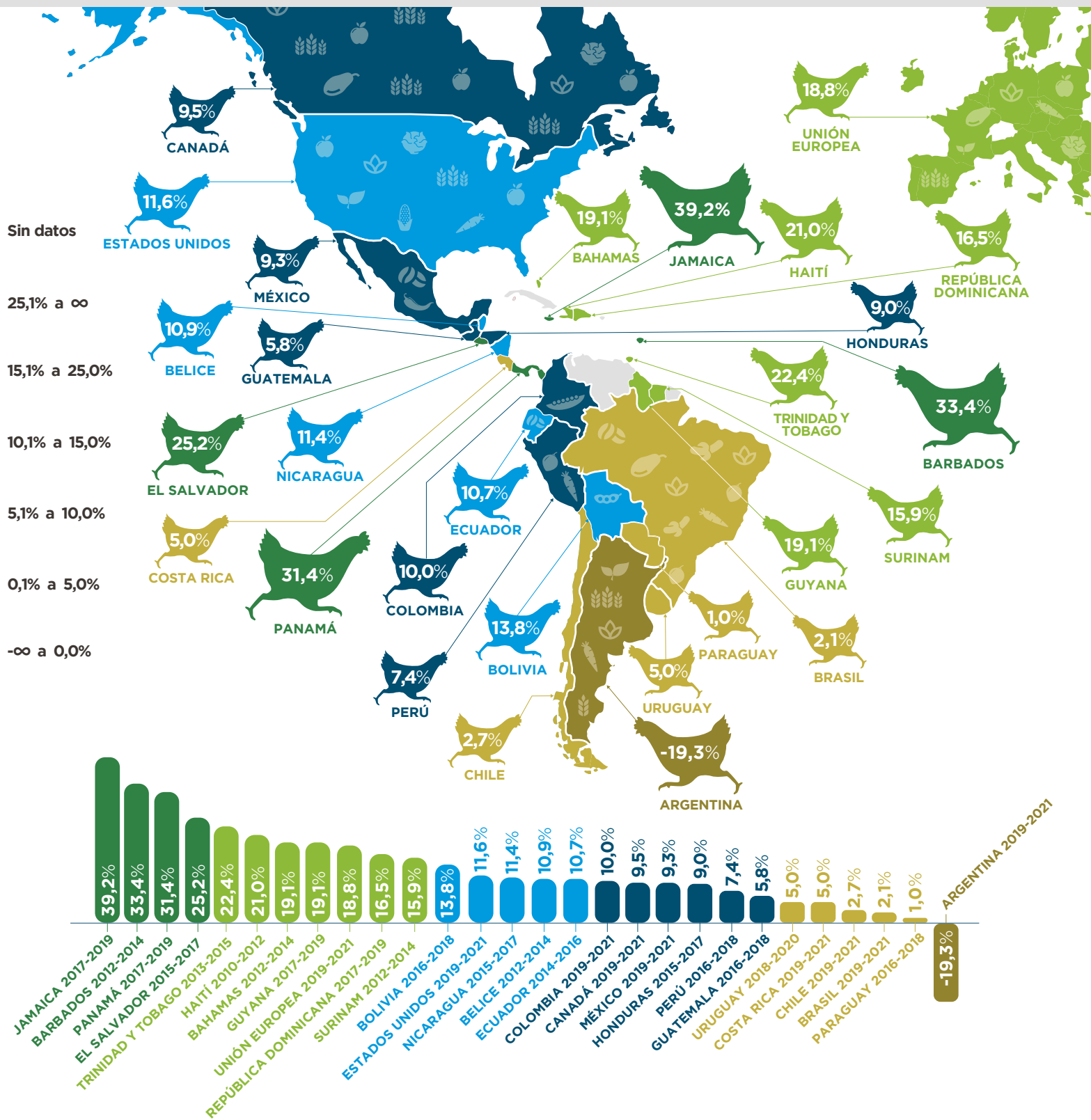

Estimado de Apoyo al Consumidor (EAC) 2023

¿Cómo inciden las políticas agropecuarias de América Latina y el Caribe en el costo de los productos agropecuarios?
En este mapa puedes ver el promedio de los tres últimos años disponibles.
Los valores indican un efecto positivo (+) o negativo (-) para los consumidores.

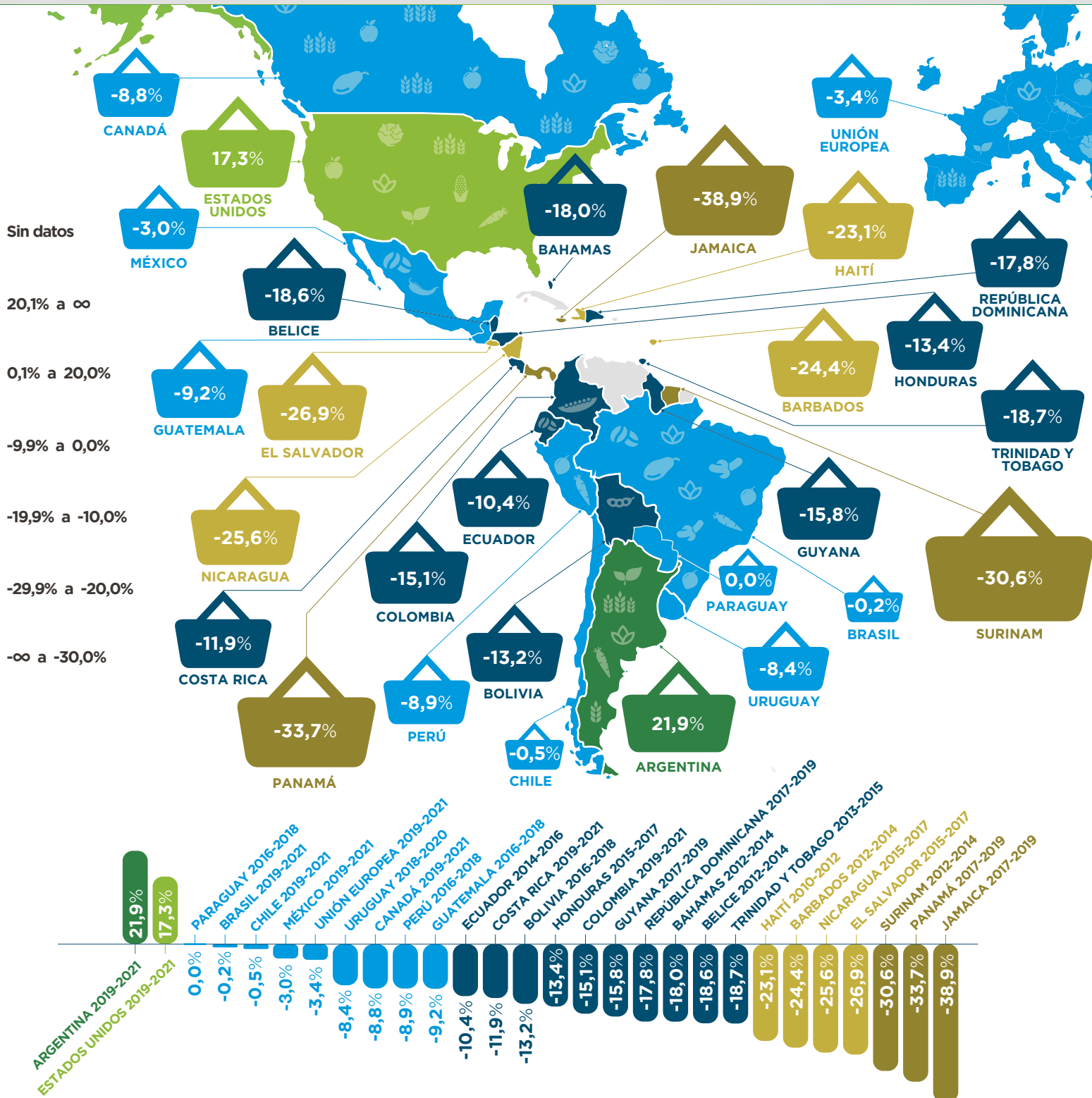



Estimado de Apoyo a Servicios Generales (EASG) 2023

¿Qué porcentaje de apoyo total se brinda a los productores agropecuarios de América Latina y el Caribe a través de apoyos generales como investigación, sanidad agropecuaria, e infraestructura?
En este mapa puedes ver el promedio de los tres últimos años disponibles.

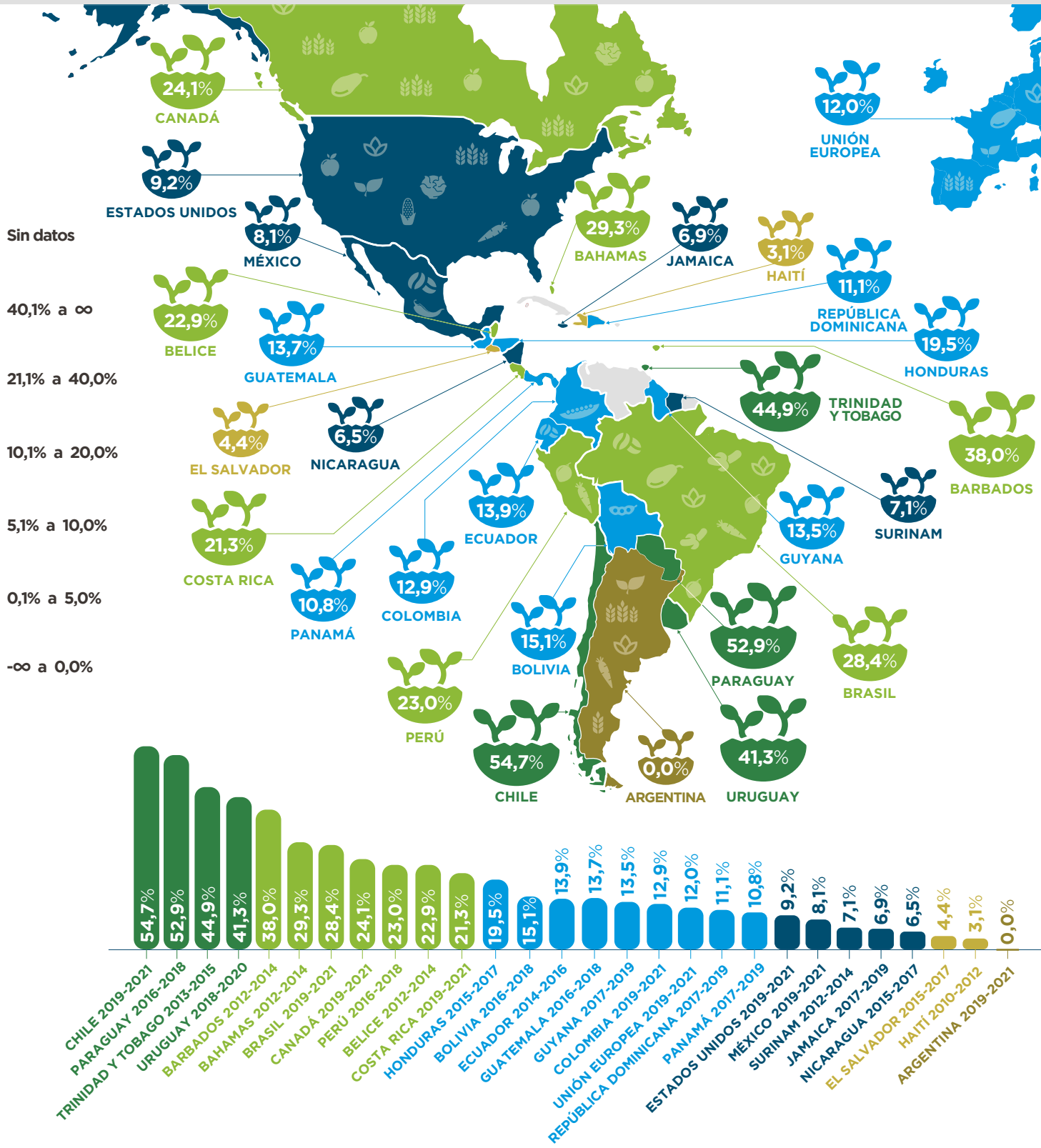

Agrimonitor es la base de datos del BID que monitorea las políticas agropecuarias en América Latina y el Caribe y mide su nivel y composición.

Para más información visita: www.iadb.org/Agrimonitor

Autores: Carmine Paolo De Salvo (desalvo@iadb.org), Gonzalo Muñoz (gonzalom@iadb.org), Gonzalo Rondinone (grondinone@iadb.org), Olga Shik.

Editor: Darrel Perez (darrelp@iadb.org)



Estimado de Apoyo Total (EAT) 2023

¿Qué porcentaje del producto interno bruto (PIB) de los países de América Latina y el Caribe representa el apoyo público al sector agropecuario?
En este mapa puedes ver el promedio de los 3 últimos años disponibles.

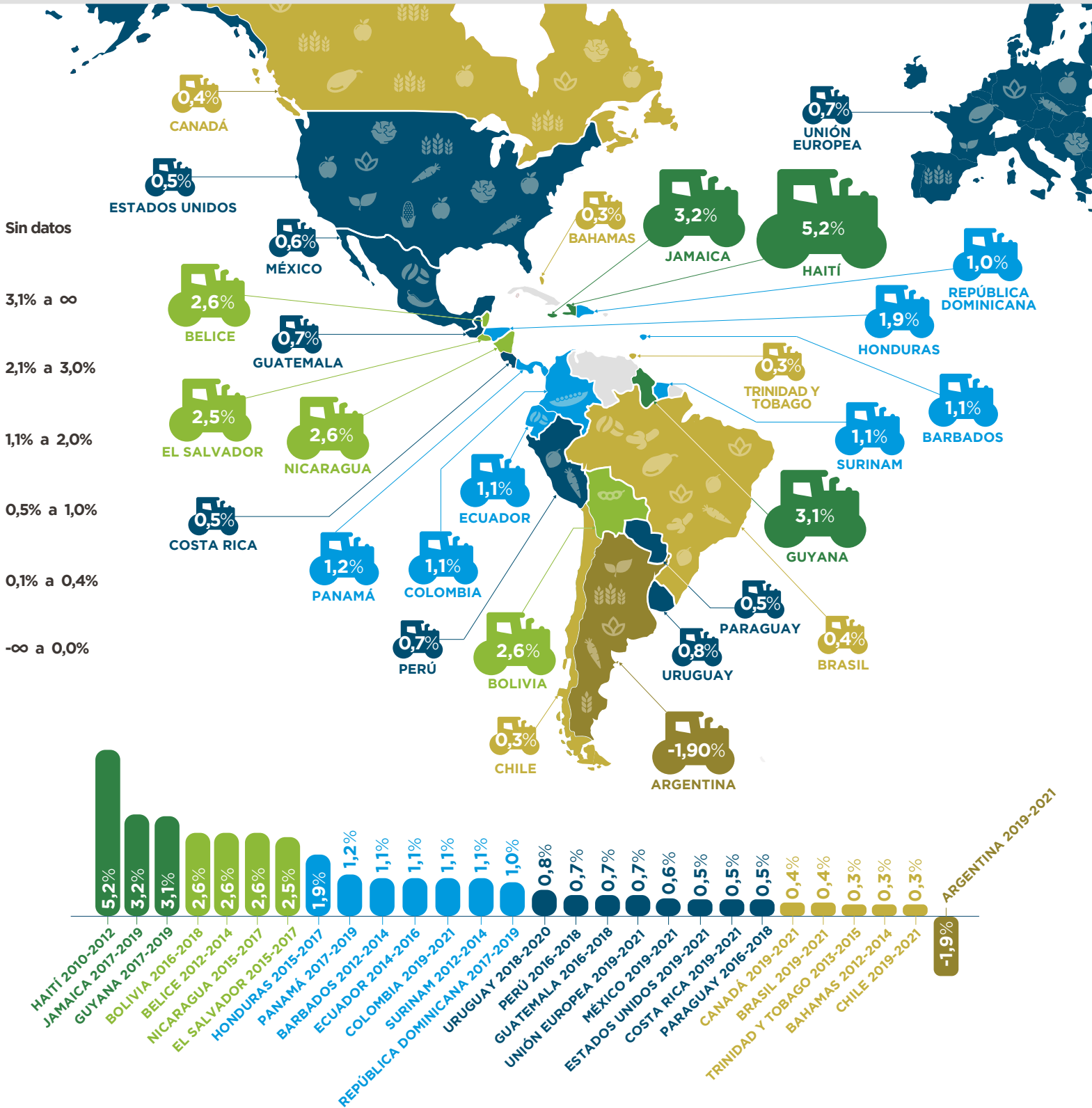

Copyright © 2023 Banco Interamericano de Desarrollo (BID). Esta obra se encuentra sujeta a una licencia Creative Commons CC BY 3.0 IGO (<https://creativecommons.org/licenses/by/3.0/igo/legalcode>). Se deberá cumplir los términos y condiciones señalados en el enlace URL y otorgar el respectivo reconocimiento al BID.

En alcance a la sección 8 de la licencia indicada, cualquier mediación relacionada con disputas que surjan bajo esta licencia será llevada a cabo de conformidad con el Reglamento de Mediación de la OMPI. Cualquier disputa relacionada con el uso de las obras del BID que no pueda resolverse amistosamente se someterá a arbitraje de conformidad con las reglas de la Comisión de las Naciones Unidas para el Derecho Mercantil (CNUDMI). El uso del nombre del BID para cualquier fin distinto al reconocimiento respectivo y el uso del logotipo del BID, no están autorizados por esta licencia y requieren de un acuerdo de licencia adicional.

Note que el enlace URL incluye términos y condiciones que forman parte integral de esta licencia.

Las opiniones expresadas en esta obra son exclusivamente de los autores y no necesariamente reflejan el punto de vista del BID, de su Directorio Ejecutivo ni de los países que representa.

